

AÑO CCCXXXI  
MARTES 31 DE DICIEMBRE DE 1991  
SUPLEMENTO DEL NUMERO 313

## MINISTERIO DE ECONOMIA Y HACIENDA

*Orden de 16 de diciembre de 1991 por la que se aprueban los precios medios de venta aplicables en la gestión de los Impuestos sobre Transmisiones Patrimoniales y Actos Jurídicos Documentados y sobre Sucesiones y Donaciones.*

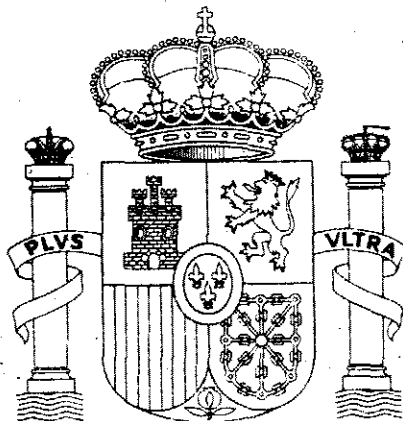

MINISTERIO  
DE RELACIONES  
CON LAS CORTES  
Y DE LA SECRETARÍA  
DEL GOBIERNO

BOLETIN OFICIAL DEL ESTADO



**ANEXO I**

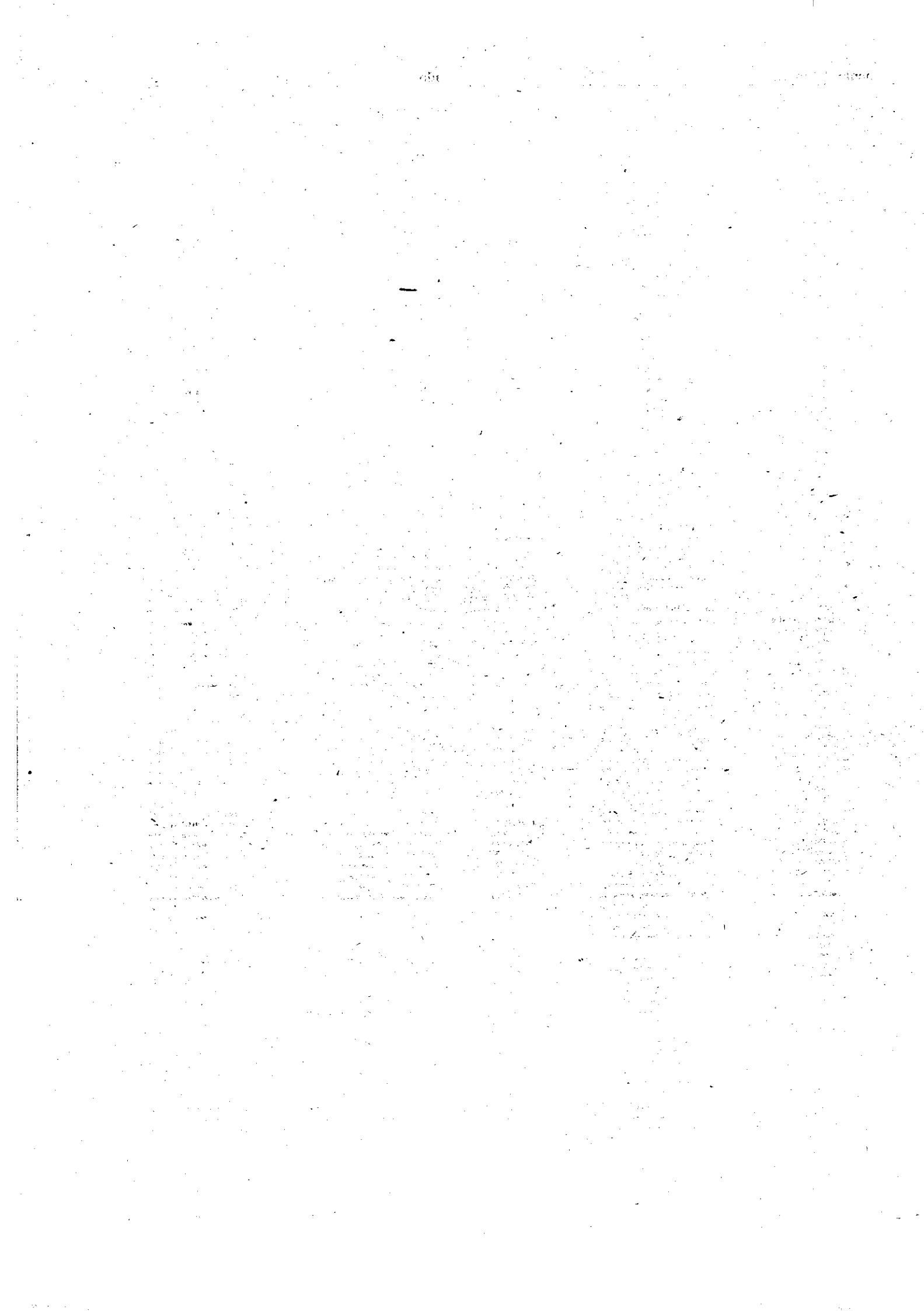

**PRECIOS MEDIOS DE VEHICULOS DE TURISMO USADOS  
DURANTE EL PRIMER AÑO POSTERIOR A SU MATRICULACION**

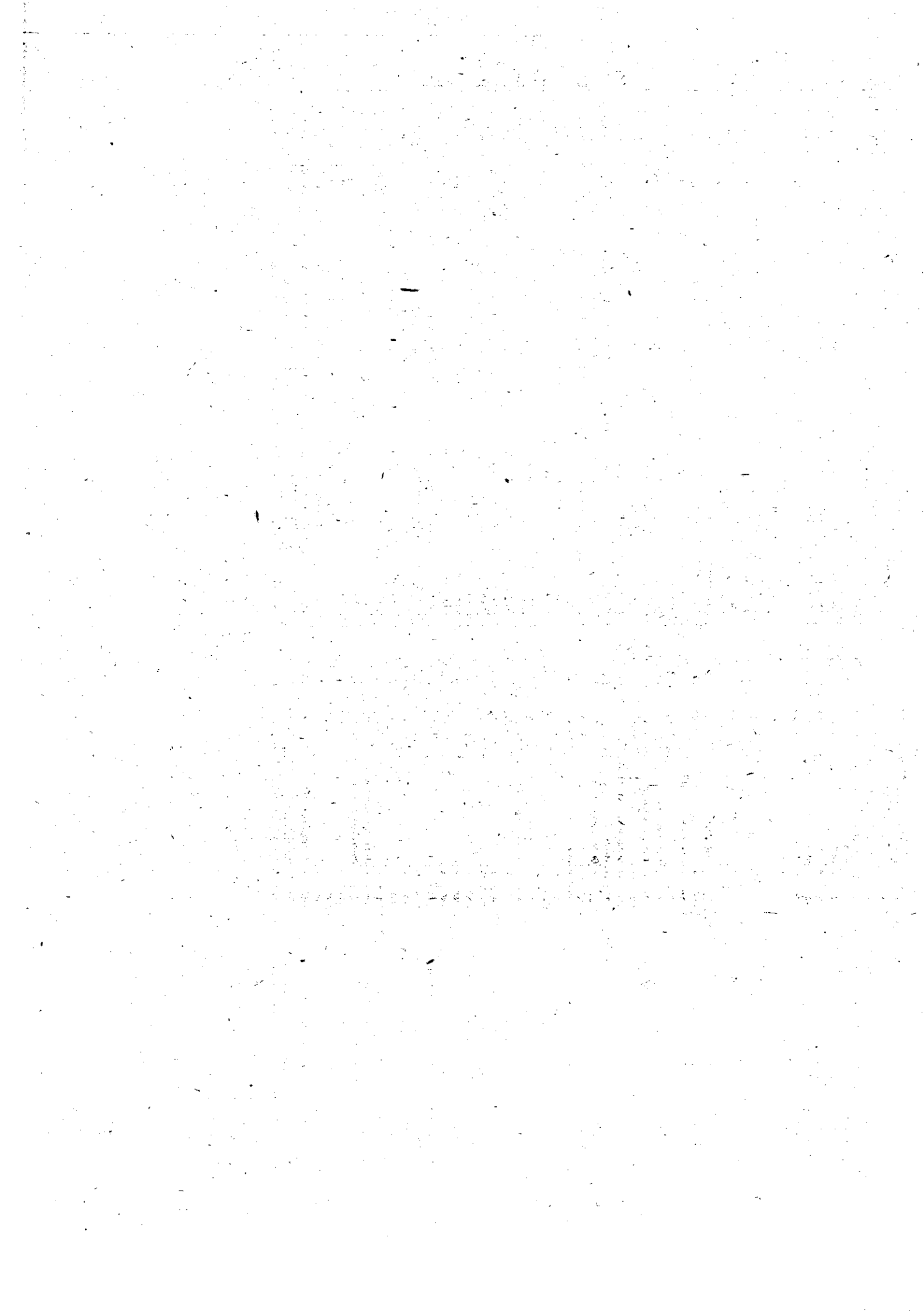

MARCA	MODELO - TIPO	C.C.	CARACTERISTICAS DEL MOTOR			PRECIO MILES P.
			NUM. CIL	CARACTERISTICAS TECNICAS	POTENCIA FISCAL	
ALFA ROMEO	ALFA 33-1.3/RED/S	1351	4	88CV	10.53	1000
ALFA ROMEO	ALFA 33-1.3 BLUE LINE	1351	4	88CV	10.53	1100
ALFA ROMEO	ALFA 33-1.5 SL	1490	4		11.16	1150
ALFA ROMEO	ALFA 33-1.5 TQV	1490	4	98CV	11.16	1200
ALFA ROMEO	ALFA 33-1.5 DOUBLE LINE	1490	4		11.16	1250
ALFA ROMEO	ALFA 33 1.5 4x4	1490	4	(4x4)	11.16	1300
ALFA ROMEO	ALFA 33-1.5 GIARDINETTA SW 4X4	1490	4	FAMILIAR(4x4)	11.16	1450
ALFA ROMEO	ALFA 33-1.7 IE	1712	4	110CV	12.13	1300
ALFA ROMEO	ALFA 33-1.7 IE-16V/QV	1712	4	16 VALVULAS 137CV	12.13	1600
ALFA ROMEO	ALFA 33-1.7 IE-16V/PERM 4	1712	4	16 VALVULAS (4x4) 137CV	12.13	1800
ALFA ROMEO	ALFA 33-1.7 Q.V.	1712	4		12.13	1300
ALFA ROMEO	ALFA 53-1.7 S.W. (S. WAGON)	1712	4	FAMILIAR	12.13	1450
ALFA ROMEO	ALFA 75-1.8	1566	4		11.50	1200
ALFA ROMEO	ALFA 75-1.6 IE/IE LEMANS	1566	4	INYECCION ELECTR. 107C	11.50	1400
ALFA ROMEO	ALFA 75-1.8 LEMANS	1778	4		12.41	1200
ALFA ROMEO	ALFA 75-1.8 IE	1778	4	INYECCION 122CV	12.41	1400
ALFA ROMEO	ALFA 75-1.8 TURBO/AMERICA	1778	4	INYECCION-TURBO 155CV	12.41	1900
ALFA ROMEO	ALFA 75-2.0	1962	4		13.17	1450
ALFA ROMEO	ALFA 75-2.0 TD	1995	4	DIESEL TURBO-VM-80-A 9	13.30	1550
ALFA ROMEO	ALFA 75-2.0 TS(TWIN SPARK)/TSP	1962	4	148CV	13.17	1750
ALFA ROMEO	ALFA 75-2.4 TD	2393	4	DIESEL TURBO-VM-81-A 1	14.83	1700
ALFA ROMEO	ALFA 75-2.5 Q.V.	2495	4		15.20	1700
ALFA ROMEO	ALFA 75-3.0/AMERICA	2959	6	190CV	19.82	2400
ALFA ROMEO	ALFA 90-1.8	1778	4		12.41	1000
ALFA ROMEO	ALFA 90-2.0/MOTRONIC	1962	4		13.17	1200
ALFA ROMEO	ALFA 90-2.0-6V	1997	4		15.65	1200
ALFA ROMEO	ALFA 90-2.4 TD	2393	4	DIESEL TURBO-VM-81-A 1	14.83	1400
ALFA ROMEO	ALFA 90-2.5 Q.O.	2492	6		17.87	1500
ALFA ROMEO	ALFA 90-3/2.5-Q.O.	2495	4		15.20	1600
ALFA ROMEO	ALFA GTV-2.0	1962	4		13.17	1600
ALFA ROMEO	ALFA GTV-2.5/8	2492	6		17.87	2000
ALFA ROMEO	ALFASUD 1.2	1186	4		9.74	1100
ALFA ROMEO	ALFASUD 1.2 SUPER	1286	4		10.22	1150
ALFA ROMEO	ALFASUD 1.3 TV/SPRINT VELOCE	1351	4		10.53	1200
ALFA ROMEO	ALFASUD 1.5 TQV	1490	4		11.16	1400
ALFA ROMEO	ALFASUD 1.5 SPRINT VELOCE-QV	1490	4		11.16	1300
ALFA ROMEO	ALFETTA 1.6	1570	4		11.52	1200
ALFA ROMEO	ALFETTA-2.0Q.V.	1962	4		13.17	1500
ALFA ROMEO	ALFETTA 2.0 TURBO DIESEL	1995	4	DIESEL TURBO-VM-80-A	13.30	1400
ALFA ROMEO	ALFETTA 2.4 TURBO DIESEL	2393	4	DIESEL TURBO-VM-81-A	14.83	1500
ALFA ROMEO	GIULIETTA 1.3	1357	4		10.55	1200
ALFA ROMEO	GIULIETTA 1.8	1778	4		12.41	1300
ALFA ROMEO	GIULIETTA 2.0	1962	4		13.17	1500
ALFA ROMEO	GIULIETTA TURBO AUTO DELTA	1962	4	TURBOALIMENTADO	13.17	1800
ALFA ROMEO	GIULIETTA TURBO DIESEL	1995	4	DIESEL TURBO-VM-80-A	13.30	1400

MARCA	MODELO - TIPO	C.C.	CARACTERISTICAS DEL MOTOR			PRECIO MILES P.
			NUM. CIL	CARACTERISTICAS TECNICAS	POTENCIA FISCAL	
ALFA ROMEO	SPIDER 1.6	1570	4		11.52	1500
ALFA ROMEO	SPIDER 2.0	1962	4		13.17	1800
ALFA ROMEO	SPIDER 2.0 Q.V./SL/VELOCE	1962	4		13.17	2000
ALFA ROMEO	SPIDER 2.0 I.E.	1962	4	126CV	13.17	2000
ALFA ROMEO	SPRINT 1.3	1351	4		10.53	1000
ALFA ROMEO	SPRINT 1.5 Q.V.	1490	4		11.16	1000
ALFA ROMEO	SPRINT 1.7 Q.V.	1779	4		12.41	1100
ALFA ROMEO	164 2.0 TS (TWIN SPARK)	1962	4	148CV	13.17	2400
ALFA ROMEO	164 2.0 V6-TURBO	1996	6	TURBO 210CV	15.64	3200
ALFA ROMEO	164 2.5 TD	2500	4	DIESEL TURBO-VM-84-A	15.22	2500
ALFA ROMEO	164 3.0 V6	2959	6		19.82	3000
ALFA ROMEO	164 3.0 V6-TURBO	2959	6	TURBO	19.82	3300
ALFA ROMEO	164 3.0 V6-QUADRIFOLIO	2959	6		19.82	3400
AUDI	80 1.3-C	1296	4		10.27	1200
AUDI	80 1.6	1595	4		11.60	1400
AUDI	80 1.6 GLE/GLC/SLS/GLS	1588	4		11.60	1600
AUDI	80 1.6 DLD/GLD	1588	4	DIESEL	11.60	1600
AUDI	80 CD/TD	1588	4	DIESEL-TURBO	11.60	1600
AUDI	80 1.8/E/SPECIAL	1781	4		12.42	1700
AUDI	80 1.8-GTE-QUATTRO (4X4)	1781	4	INYECCION (4x4)	12.42	2600
AUDI	80 1.8 QUATTRO (4X4)	1781	4	CARBURADOR (4x4)	12.42	2500
AUDI	80 1.8-COUPE GLS/SPECIAL	1781	4		12.42	2000
AUDI	80 1.9-CD	1921	5		14.21	1600
AUDI	80 2.0-GTE/COUPE GT	1994	5	INYECCION	14.53	1900
AUDI	80 2.1-QUATTRO (4X4)	2144	5	INYECCION (4x4)	15.18	3000
AUDI	80 2.1-COUPE GT	2144	5	INYECCION	15.18	2100
AUDI	90-2.0/E	1994	5		14.53	2100
AUDI	90-2.0-20V/20V-E	1994	5	20 VALVULAS	14.53	2500
AUDI	90-2.0-20V FRONTAL/SPORT	1994	5	20 VALVULAS	14.53	2800
AUDI	90-2.0-20V QUATT/SPORT	1994	5	20 VALVULAS (4x4)	14.53	2900
AUDI	90-2.2-CD	2226	5		15.53	2100
AUDI	90-2.2-E	2226	5		15.53	2200
AUDI	90-2.2-E-AUTOMATIC	2226	5		15.53	2400
AUDI	90-2.2-QUATTRO (4X4)	2226	5	(4x4)	15.53	3000
AUDI	90-2.3-E/SPORT	2309	5	INYECCION		2300
AUDI	90-2.3-20V	2309	5	20 VALVULAS		2800
AUDI	90-2.3-20V QUATTRO	2309	5	20 VALVULAS (4x4)		3300
AUDI	100-1.8	1781	4		12.42	1500
AUDI	100-1.9	1921	5		14.21	1600
AUDI	100-1.9/COUPE/COUPE GT-58	1921	5		14.21	1500
AUDI	100 1.9 CC	1921	5		14.21	1400
AUDI	100 2.0 CC-DIESEL	1986	5	DIESEL	14.49	1600
AUDI	100 2.0 CD-DIESEL	1986	5	DIESEL	14.49	1800
AUDI	100 2.0 CD TD	1986	5	TURBO-DIESEL	14.49	1900
AUDI	100 2.0 CUPE GT	1994	5		14.53	1900

MARCA	MODELO - TIPO	C.C.	CARACTERISTICAS DEL MOTOR			PRECIO MILES P.
			NUM CIL	CARACTERISTICAS TECNICAS	POTENCIA FISCAL	
AUDI	100 2.0 D	1986	5	DIESEL	14.48	1500
AUDI	100 2.1	2144	5		15.18	2150
AUDI	100 2.1 I	2144	5	INYECCION	15.18	2300
AUDI	100 2.1 CD	2144	5		15.18	2100
AUDI	100 2.1 COUPE GT	2144	5		15.18	2400
AUDI	100 2.1 QUATTRO SPORT (4x4)	2133	5	TURBO INYEC (4x4)	15.13	3500
AUDI	100 2.1 QUATTRO (4x4)	2144	5	TURBO INYEC (4x4)	15.18	4000
AUDI	100-2.2 E	2228	6	INYECCION-A.A.	15.53	2300
AUDI	100-2.2 E AUTOMATICO	2228	6	INYEC-AUT-A.A.	15.53	2400
AUDI	100-2.2 AVANT	2228	6		15.53	2400
AUDI	100 2.3 CD/CD AUTOMATICO	2228	5		15.53	2000
AUDI	100 2.2-CD AVANT	2228	5	INYEC-ABS-A.A.	15.53	2400
AUDI	100 2.3 E/AUT	2308	5	INYECCION	15.87	2400
AUDI	100 2.3 E QUATTRO	2308	5	INYECCION (4x4)	15.87	3000
AUDI	100 2.8 E/AUT.	2771	6	INYECCION	19.05	3100
AUDI	100 2.8 E QUATTRO	2771	6	INYECCION (4x4)	19.05	3500
AUDI	200 1.8 COUPE GL	1781	4		12.42	1800
AUDI	200 1.9 COUPE GT-5-S	1821	5		14.21	1800
AUDI	200 2.1 QUATTRO (4x4)	2144	5	(4x4)	15.18	4000
AUDI	200 2.1 SE/ST	2144	5	TURBO	15.18	3800
AUDI	200 2.2 TURBO	2228	5	TURBO-INY-ABS-A.A.	15.53	3500
AUDI	200 2.2 TURBO AUT	2228	5	TUR-INY-AUT-ABS-AA	15.53	3600
AUDI	200 2.2 TURBO QUATTRO (4x4)	2228	5	TUR-INY(4x4)-ABS-A.A.	15.53	3600
AUDI	COUPE 2.0 QUATTRO	1984	5	(4x4)	14.53	2800
AUDI	COUPE 2.0 20V/FONTAL	1984	5	20 VALVULAS	14.53	3200
AUDI	COUPE 2.0 20V QUATTRO	1984	5	20 VALVULAS (4x4)	14.53	3600
AUDI	COUPE 2.2 E	2228	5	INYECCION	15.53	2200
AUDI	COUPE 2.2 GT	2228	5		15.53	2200
AUDI	COUPE 2.2 QUATTRO	2228	5	(4x4)	15.53	3000
AUDI	COUPE 2.2-9-2	2228	5		15.53	4200
AUDI	COUPE 2.3 E	2308	5	INYECCION	15.87	2700
AUDI	COUPE 2.3 E QUATTRO	2308	5	INYECCION (4x4)	15.87	3300
AUDI	3.5 V-8/AUT.	3662	8	(4x4)	24.85	6000
AUSTIN	ACCLAIM HLS/MAN/AUT/AC.	1335	4		10.45	1100
AUSTIN	MAESTRO 1.3L	1275	4		10.16	800
AUSTIN	MAESTRO 1.3 VANDEN PLAS	1588	4		11.84	1100
AUSTIN	MAESTRO 1.6 HLS	1688	4		11.84	900
AUSTIN	MAESTRO 1.6 MAY-FAIR	1984	4		11.84	900
AUSTIN	MAESTRO 2.0 EFI MG	1984	4		13.29	1200
AUSTIN	MAESTRO 2.0 VAN	1984	4		13.29	1200
AUSTIN	METRO 1.03PSP	988	4	3 Y 5 PUERTAS	8.77	650
AUSTIN	METRO 1.0 LAHLE/3P,5P	988	4		8.77	650
AUSTIN	METRO 1.3 ARX	1275	4		10.16	700
AUSTIN	METRO 1.3 LE/HLB/3P,5P	1275	4	3 Y 5 PUERTAS	10.16	700
AUSTIN	METRO 1.3 MAY-FAIR	1275	4		10.16	800

MARCA	MODELO - TIPO	C.C.	CARACTERISTICAS DEL MOTOR			PRECIO MILES P.
			NUM CIL	CARACTERISTICAS TECNICAS	POTENCIA FISCAL	
AUSTIN	METRO 1.3 MG/LS	1275	4		10.16	800
AUSTIN	METRO 1.3 MG-TURBOGT	1275	4	TURBO	10.16	1000
AUSTIN	METRO 1.3 VANDEN PLAS	1275	4	5 PUERTAS	10.16	850
AUSTIN	METRO 2.0 STUDIO 2	1275	4		10.16	750
AUSTIN	MG 2.0 I	1994	4		13.29	1300
AUSTIN	MINI 1.0	998	4		8.77	550
AUSTIN	MINI MOKE	998	4		8.77	700
AUSTIN	MONTEGO 1.3	1275	4		10.16	1100
AUSTIN	MONTEGO 1.6	1588	4		11.64	1100
AUSTIN	MONTEGO 2.0	1984	4		13.29	1300
AUSTIN	MONTEGO 2.0 EFI/SIGTI	1994	4	INYECCION	13.29	1400
AUSTIN	MONTEGO 2.0 EFI ESTATE	1994	4	INYECCION-FAMILIAR	13.29	1400
AUSTIN	MONTEGO 2.0 EFI MG	1994	4	INYECCION	13.29	1800
AUSTIN	MONTEGO 2.0 EFI MG-TURBO	1994	4	TURBO	13.29	1800
AUSTIN	MONTEGO 2.0 MAYFAIR	1984	4		13.29	1300
AUSTIN	MONTEGO 2.0 TURBO	1994	4	TURBO	13.29	1700
AUSTIN	MONTEGO 2.0 DSL-TURBO	1994	4	DIESEL-TURBO	13.29	1300
AUTH	AUSTIN, MORFIS, MG	1098	4		9.30	400
AUTH	AUSTIN, MORFIS, MG	1275	4		10.17	400
AUTH	MINI 850	848	4		7.96	450
AUTH	MINI 1000	998	4		8.78	450
AUTH	MINI 1275	1275	4		10.17	450
AUTH	MINI 1300	1275	4		10.17	450
AUTH	VICTORIA	1275	4		10.17	600
AUTOBIANCHI	A 112 ABARTH	1049	4		9.04	650
AUTOBIANCHI	A 112 ELITE LX	965	4		8.60	650
AUTOBIANCHI	A 112 JUNIOR TC	903	4		8.27	650
AUTOBIANCHI	Y 1.0 10-FIRE, 5V/LX	999	4		8.78	700
AUTOBIANCHI	Y 1.0 10-TURBO	1049	4	TURBO	9.04	800
BENTLEY	BENTLEY CONTINENTAL	6750	8	INYECCION	36.48	23900
BENTLEY	BENTLEY EIGHT	6750	8	INYECCION	36.48	12500
BENTLEY	BENTLEY MULSANNIE	6750	8	INYECCION	36.48	14800
BENTLEY	BENTLEY MULSANNIE TURBO	6750	8	TURBO-INYECCION	36.48	20200
BENTLEY	BENTLEY TURBO R	6750	8	TURBO-INYECCION	36.48	17500
BENTLEY	BENTLEY TURBO R LWB	6750	8	TURBO-INYECCION	36.48	20200
BMW	315	1573	4		11.53	1300
BMW	316/2P/4P	1588	4		11.63	1400
BMW	316 A/2P/4P	1588	4		11.63	1500
BMW	316 V/2P/4P	1596	4		11.63	1600
BMW	316 I/2P/4P	1588	4		11.63	1700
BMW	316 is	1796	4	INYECCION	12.48	1800
BMW	318 V/2P/4P	1796	4	INYECCION	12.48	1800
BMW	318 IC/Cabrio	1796	4	INYECCION	12.48	2600
BMW	318 I/2P/4P	1796	4	INYECCION	12.48	1950
BMW	318 I/4C/CABRIO	1796	4	INYECCION	12.48	2700



MARCA	MODELO - TIPO	C.C.	CARACTERÍSTICAS DEL MOTOR			PRECIO MILES Ptas
			NUM. CIL.	CARACTERÍSTICAS TECNICAS	POTENCIA FISCAL	
BMW	320 i/2P/4P	1991	6	INYECCION	15.62	2000
BMW	320 iA/2P/4P	1991	6	INYECCION	15.62	2100
BMW	320 iC/CABRIO	1991	6	INYECCION	15.62	3100
BMW	320 iA C/CABRIO	1991	6	INYECCION	15.62	3300
BMW	320 i TOURING	1991	6	INYECCION	15.62	2700
BMW	320 iA TOURING	1991	6	INYECCION	15.62	2850
BMW	323 i/2P	2316	6	INYECCION	17.11	2100
BMW	323 iA/2P	2316	6	INYECCION	17.11	2200
BMW	324 d/4P	2443	6	DIESEL	17.66	1900
BMW	324 dA/4P	2443	6	DIESEL	17.66	2000
BMW	324 td	2443	6	DIESEL-TURBO	17.66	2200
BMW	324 iA	2443	6	DIESEL-TURBO	17.66	2300
BMW	324 td TOURING	2443	6	DIESEL	17.66	3000
BMW	324 iA TOURING	2443	6	DIESEL	17.66	3200
BMW	325 i/2P/4P	2494	6	INYECCION	17.88	2500
BMW	325 iA/2P/4P	2494	6	INYECCION	17.88	2600
BMW	325 iX/2P/4P	2494	6	INYECCION	17.88	3000
BMW	325 iXA/2P/4P	2494	6	INYECCION	17.88	3100
BMW	325 iC/CABRIO	2494	6	INYECCION	17.88	3500
BMW	325 iA C/CABRIO	2494	6	INYECCION	17.88	3800
BMW	325 i TOURING	2494	6	INYECCION	17.88	3400
BMW	325 iA TOURING	2494	6	INYECCION	17.88	3500
BMW	325 iX TOURING	2494	6	INYECCION	17.88	4100
BMW	325 iXA TOURING	2494	6	INYECCION	17.88	4300
BMW	518	1796	4		12.48	1900
BMW	518 i	1796	4	INYECCION	12.48	1900
BMW	520	1991	6		15.62	1600
BMW	520 i	1991	6	INYECCION	15.62	2700
BMW	520 iA	1991	6	INYECCION	15.62	2800
BMW	524 td	2443	6	DIESEL-TURBO	17.66	3300
BMW	524 iA	2443	6	DIESEL-TURBO	17.66	3400
BMW	525 e	2693	6	INYECCION	18.73	3200
BMW	525 eA	2693	6	INYECCION	18.73	3700
BMW	525 i	2494	6	INYECCION	17.88	2900
BMW	525 iA	2494	6	INYECCION	17.88	3300
BMW	528 i	3430	6	INYECCION	21.65	2900
BMW	528 iA	3430	6	INYECCION	21.65	3000
BMW	530 i	2986	6	INYECCION	19.93	4300
BMW	530 iA	2986	6	INYECCION	19.93	4550
BMW	535 i	2788	6	INYECCION	19.12	4200
BMW	535 iA	2788	6	INYECCION	19.12	4600
BMW	535 i MOTRONIC	3430	6	INYECCION	21.65	4300
BMW	535 i A MOTRONIC	3430	6	INYECCION	21.65	4600
BMW	628 CSI	2788	6	INYECCION	19.12	4000
BMW	628 CSI A	2788	6	INYECCION	19.12	4200

MARCA	MODELO - TIPO	C.C.	CARACTERÍSTICAS DEL MOTOR			PRECIO MILES Ptas
			NUM. CIL.	CARACTERÍSTICAS TECNICAS	POTENCIA FISCAL	
BMW	633 CSI	3210	6	INYECCION	20.81	4400
BMW	635 CSI A	3430	6	INYECCION	21.65	4500
BMW	635 CSI-MOTRONIC	3430	6	INYECCION	21.65	4700
BMW	728 i	2788	6	INYECCION	19.12	3500
BMW	728 iA	2788	6	INYECCION	19.12	3700
BMW	730 i	2986	6	INYECCION	19.93	4300
BMW	730 iA	2986	6	INYECCION	19.93	5000
BMW	732 i	3210	6	INYECCION	20.81	4800
BMW	732 A	3210	6	INYECCION	20.81	5000
BMW	735 i	3453	6	INYECCION	21.65	5200
BMW	735 iA	3430	6	INYECCION	21.65	4600
BMW	735 iL	3430	6	INYECCION	21.65	5800
BMW	735 iAL	3430	6	INYECCION	21.65	6000
BMW	745 i-HIGHLINE	3430	6	INYECCION-TURBO	21.65	5300
BMW	745 iA/TURBO	3430	6	INYECCION-TURBO	21.65	5000
BMW	750 i	4988	12	INYECCION	35.77	7200
BMW	750 iA	4988	12	INYECCION	35.77	7300
BMW	750 iAL	4988	12	INYECCION	35.77	8500
BMW	850 i	4988	12	INYECCION	35.77	8800
BMW	850 iA	4988	12	INYECCION	35.77	9000
BMW	M-3 MOTRONIC	2302	4	INYECCION	14.49	5000
BMW	M-3 CABRIO	2302	4	INYECCION	14.49	7000
BMW	M-5 MOTRONIC	3535	6	INYECCION	22.68	7000
BMW	M-6 MOTRONIC	3453	6	INYECCION	21.74	7000
BMW	Z-1	2494	6		17.88	6000
BUICK	CENTURY	3991	6		22.99	4000
BUICK	RIVIERA	3791	6		22.99	4500
BUICK	SKYLARK	2471	4		15.12	3600
CADILLAC	DE VILLE	4087	8		26.99	3900
CADILLAC	ELDORADO	4087	8		26.99	4000
CADILLAC	FLEETWOOD	4087	8		26.99	4000
CADILLAC	SEVILLE	4087	8		26.99	4600
CADILLAC	SEVILLE-DIESEL	5737	8	DIESEL	33.08	4500
CADILLAC	SEVILLE STS	4900	8	AUTOMATICO	30.09	5500
CADILLAC	ALLANTE	4467	8	AUTOMATICO	28.46	8000
CITROEN	2CV	435	2		4.04	400
CITROEN	2CV-8 STANDARD/SPECIAL	602	2		4.91	500
CITROEN	2CV-8 CT/CHARLESTON/TRANSAT	602	2		4.91	600
CITROEN	DYANE 8	602	2		4.91	450
CITROEN	AX 11 RE/3P/5P	1124	4		9.43	700
CITROEN	AX 11 TRE/3P	1124	4		9.43	750
CITROEN	AX 14 RD/TRD/3P/5P	1360	4	DIESEL	10.57	800
CITROEN	AX 14 TRS/3P/5P	1360	4		10.57	850
CITROEN	AX 14 TZS/3P/5P	1360	4		10.57	900
CITROEN	AX GT/3P Y 5P	1360	4		10.57	950

MARCA	MODELO - TIPO	C.C.	CARACTERISTICAS DEL MOTOR			
			NUM. CIL	CARACTERISTICAS TECNICAS	POTENCIA FISCAL	PRECIO MILES P.
CITROEN	BX-14/RE/TRELEADERVTE/GE	1380	4		10.57	1000
CITROEN	BX-16/RS/TS	1580	4		11.56	1100
CITROEN	BX-16-TGS/TRS/ATHENA	1580	4		11.56	1200
CITROEN	BX-17-TD	1789	4	DIESEL	12.38	1200
CITROEN	BX-D	1789	4	DIESEL	12.38	1200
CITROEN	BX-19/D/RD/BREAK	1905	4	DIESEL-FAMILIAR	12.94	1400
CITROEN	BX-19/D/RD/TRD	1905	4	DIESEL	12.94	1300
CITROEN	BX-19/TRD-TURBO	1789	4	DIESEL-TURBO-INTERC.	12.38	1500
CITROEN	BX-19GT/GT/SPORT/BREAK	1905	4		12.94	1500
CITROEN	BX-19 GTI 14V	1905	4	INYECCION 16 VALVULA	12.94	2000
CITROEN	BX-19 TD	1905	4	DIESEL	12.94	1300
CITROEN	BX-19TGS/FREMER	1905	4		12.94	1200
CITROEN	BX-19-TRS/BREAK	1905	4		12.94	1400
CITROEN	BX-19 TZD	1905	4	DIESEL	12.94	1450
CITROEN	BX-19 TZD-TURBO	1789	4	DIESEL-TURBO	12.38	1500
CITROEN	BX-19 TGD BREAK	1905	4	DIESEL	12.94	1550
CITROEN	BX-19-TZS-BREAK	1905	4		12.94	1500
CITROEN	BX-19 4X4	1905	4		12.94	1800
CITROEN	C-83V/DYNAM	802	2		4.91	400
CITROEN	CX/20/REFLEX/ATHENA /	1985	4		13.30	1000
CITROEN	CX/22 TRS	2185	4		13.98	1300
CITROEN	CX/24 PRESTIGE	2347	4		14.08	2000
CITROEN	CX/24 GT/PALAS	2347	4	CARBINYECC.	14.66	2000
CITROEN	CX/25 D/RD	2500	4	DIESEL	15.23	1600
CITROEN	CX/25 D/PALAS	2500	4	DIESEL	15.23	1400
CITROEN	CX/25 D FAMILIAR FAM	2500	4	DIESEL-FAMILIAR	15.23	1500
CITROEN	CX/25 GTI	2500	4	INYECCION	15.23	1750
CITROEN	CX/25 PRESTIGE TURBO 2	2500	4	INYECCION-TURBO	15.23	2700
CITROEN	CX/25 TURBO/GTI TURBO 2	2500	4	INYECCION-TURBO	15.23	2900
CITROEN	CX/25 PRESTIGE AUT.	2500	4		15.23	2700
CITROEN	CX/25 RD TURBO 2-1am	2500	4	DIESEL-TURBO FAMILIAR	15.23	2360
CITROEN	CX/25 TRD TURBO 2	2900	4	DIESEL-TURBO	15.23	2100
CITROEN	CX/25 TRD FAMILIAR	2500	4	DIESEL-TURBO FAMILIAR	15.23	2200
CITROEN	GS 1100 NORMAL	1129	4		9.45	600
CITROEN	GS 1200 BREAK/CLUB/X2	1220	4		9.90	650
CITROEN	GS PALAS	1220	4		9.90	650
CITROEN	GSA 1100NORMAL/BREAK	1129	4		9.45	600
CITROEN	GSA 1300 CLUB/BREAK	1299	4		10.28	650
CITROEN	GSA 1300/SPECIAL/BREAK X1	1299	4		10.28	750
CITROEN	GSA 1300/PALAS/X3	1299	4		10.28	700
CITROEN	ID/DS 1.9	1910	4		12.98	800
CITROEN	ID/DS 2.2	2175	4		14.01	800
CITROEN	LNA	652	2		5.15	580
CITROEN	LNA 11/RE	1124	4		9.42	600
CITROEN	MEHARI/2PL/PLAZUR	652	2		4.91	600

MARCA	MODELO - TIPO	C.C.	CARACTERISTICAS DEL MOTOR			
			NUM. CIL	CARACTERISTICAS TECNICAS	POTENCIA FISCAL	PRECIO MILES P.
CITROEN	VISA 11 SUPER X/CHALLENGER	1124	4		9.43	600
CITROEN	VISA 11/RE/RE STYLOS/SUPER	1124	4		9.43	600
CITROEN	VISA 11 SUPER X/CHALLENGER	1219	4		9.90	700
CITROEN	VISA 11/RE/RE STYLOS/SUPER	1219	4		9.90	700
CITROEN	VISA 17 D/RD/STYLO/CHALLENGER	1769	4	DIESEL	12.38	800
CITROEN	VISA GT/14 TRS STYLO	1360	4		10.57	850
CITROEN	VISA GTI	1580	4	INYECCION	11.56	1100
CITROEN	VISA (I-II)	652	2		5.15	550
CITROEN	VISA (I-II)/SPECIAL/CLUB	652	2		5.15	550
CITROEN	XM 2.0 I	1998	4		13.31	2000
CITROEN	XM 2.0 I GRAND LUXE	1998	4		13.31	2800
CITROEN	XM V8	2975	6		19.88	3250
CITROEN	XM V8 24V	2975	6	24 VALVULAS	19.88	3900
CITROEN	XM DIESEL	2136	4	DIESEL	13.67	2200
CITROEN	XM TURBO DIESEL GRAND LUXE	2088	4	DIESEL-TURBO	13.67	2800
CITROEN	ZX-14	1360	4		10.57	1100
CITROEN	ZX-16	1580	4		11.56	1200
CITROEN	ZX-19	1905	4		12.94	1500
CHEVROLET	CAMARO	2838	6	INYECCION	19.33	2800
CHEVROLET	CAMARO SPORT COUPE	5001	8		30.46	2800
CHEVROLET	CAPRICE	4300	6	INYECCION	24.80	2500
CHEVROLET	CELEBRITY 4P SEDAN	4093	6		24.07	3300
CHEVROLET	CORVETTE 2P COUPE	5733	8		33.08	5800
CHEVROLET	CORVETTE 2P ZR1	5733	8		33.06	9000
CHRYSLER	LE BARON	2501	4	INYECCION	15.23	3400
CHRYSLER	NEW YORKER	2501	4	INYECCION	15.23	3100
DACIA	CONTACT SUPER-12-BERLINA	1397	4		10.74	600
DACIA	CONTACT SUPER-12-BREAK	1397	4		10.74	650
DAIHATSU	CHARADE GT II TURBO	993	4	INYECCION-TURBO	8.75	1600
DAIHATSU	ROCKY TD SAFT TOP	2765	4		16.17	1900
DAIHATSU	ROCKY TD HARD TOP	2765	4		16.17	1900
DAIHATSU	ROCKY TD STATION WAGON	2765	4		16.17	2450
DE TOMASO	90 L-INNOCENTI	996	4	(AUSTRI)	8.76	1000
DE TOMASO	120 L-INNOCENTI	1275	4	(AUSTRI)	10.16	1050
DE TOMASO	PANTERA GT-8	4000	8		26.84	8600
DE TOMASO	GT-5	5789	6		33.18	7500
DE TOMASO	DEAUVILLE-LONGCHAMP	5789	6		33.18	4800
DE TOMASO	PANTERA-CUPE/GTS	5789	6		33.18	4200
DE TOMASO	TURBO	893	3	TURBO	7.80	1100
FERRARI	308 GTB	2927	6	INYECCION	22.08	6100
FERRARI	308 GTB	2927	6	INYECCION	22.08	6800
FERRARI	328 GTB	3186	6	INYECCION	23.24	8000
FERRARI	328 GTS	3186	6	INYECCION	23.24	8900
FERRARI	348 TB/TS	3405	6	INYECCION	24.18	11000
FERRARI	400	4823	12	INYECCION	35.05	8400

## SECCION I

## ANIMALES VIVOS Y PRODUCTOS DEL REINO ANIMAL

## NOTAS

1. En esta sección, cualquier referencia a un género o a una especie determinada de un animal se aplica también, salvo disposiciones en contrario, a los animales jóvenes de ese género o de esa especie.
2. Salvo disposiciones en contrario, cualquier referencia en la nomenclatura a productos "secos o desecados" alcanza también a los productos deshidratados, evaporados o liofilizados.

## CAPITULO 1

## ANIMALES VIVOS

## Nota

1. Este capítulo comprende todos los animales vivos, con exclusión de:
  - a) Los pescados, crustáceos, moluscos y demás invertebrados acuáticos de las partidas números 0301, 0306 ó 0307;
  - b) los cultivos de microorganismos y demás productos de la partida nº 3002;
  - c) los animales de la partida nº 9508.

## Nota complementaria

Para que los animales vivos de este capítulo se consideren arancelariamente de "raza pura" o "de lidia", se precisará certificación del Ministerio de Agricultura, Pesca y Alimentación o del Ministerio de Defensa (en el caso de ganado equino de su competencia), acreditativa de dicha condición.

**CONTRIBUCION TERRITORIAL RUSTICA Y PECUARIA**

- **LEY 30-12-1991 Núm. 00031.**  
Presupuestos Generales del Estado para 1992. Disp. 30903. BOE 313 de 31.12.1991, pág. 41871. A.7.

**CONTRIBUCION TERRITORIAL URBANA**

- **LEY 30-12-1991 Núm. 00031.**  
Presupuestos Generales del Estado para 1992. Disp. 30903. BOE 313 de 31.12.1991, pág. 41871. A.7.

**CONTROL DE CAMBIOS**

- **REAL DECRETO 20-12-1991 Núm. 01816.**  
Transacciones económicas con el exterior. Liberalización. Disp. 30763. BOE 310 de 27.12.1991, pág. 41654. B.14.
- **ORDEN 27-12-1991**  
Transacciones económicas con el exterior. Normas de procedimiento (se desarrolla el Real Decreto 1816/1991, de 20 de diciembre). Disp. 30911. BOE 313 de 31.12.1991, pág. 41970. G.10.

**CONVENIOS COLECTIVOS SINDICALES**

- **RESOLUCION 30-09-1991**  
Industrias de conservas vegetales. Corrección de errores. Disp. 29226. BOE 289 de 03.12.1991, pág. 39295. II.D.3.
- **RESOLUCION 20-11-1991**  
Agencia EFE, S.A. Disp. 29221. BOE 289 de 03.12.1991, pág. 39238. H.10.
- **RESOLUCION 21-11-1991**  
Oficinas de farmacia. Disp. 29344. BOE 290 de 04.12.1991, pág. 39414. C.10.
- **RESOLUCION 28-11-1991**  
Instituto de Turismo de España y Secretaría General de Turismo. Acuerdo de adhesión al IV convenio colectivo de trabajo para el personal laboral del Ministerio de Transportes, Turismo y Comunicaciones. Disp. 29658. BOE 295 de 10.12.1991, pág. 39850. B.14.
- **RESOLUCION 28-11-1991**  
Ministerio de Economía y Hacienda. Disp. 29741. BOE 296 de 11.12.1991, pág. 40020. II.A.8.
- **RESOLUCION 28-11-1991**  
Sector de conservas, semiconservas y salazón de pescado y marisco. Disp. 29798. BOE 297 de 12.12.1991, pág. 40178. C.6.
- **LEY 30-12-1991 Núm. 00031.**  
Presupuestos Generales del Estado para 1992. Disp. 30903. BOE 313 de 31.12.1991, pág. 41871. A.7.

**CONVENIOS DE COOPERACION CULTURAL**

- **INSTRUMENTO DE RATIFICACION 30-05-1991**  
IV Convenio de 15 de diciembre de 1989 ACP-CEE. Disp. 29622. BOE 295 de 10.12.1991, pág. 39825. A.5.

**CONVENIOS DE COOPERACION ECONOMICA**

- **CONVENIO 26-10-1990**  
De fomento y protección recíproca de inversiones entre España y la Unión de Repúblicas Socialistas Soviéticas. Disp. 30077. BOE 301 de 17.12.1991, pág. 40543. B.3.
- **INSTRUMENTO DE RATIFICACION 30-05-1991**  
IV Convenio de 15 de diciembre de 1989 ACP-CEE. Disp. 29622. BOE 295 de 10.12.1991, pág. 39825. A.5.

**CONVENIOS DE COOPERACION SOCIAL**

- **INSTRUMENTO DE RATIFICACION 30-05-1991**  
IV Convenio de 15 de diciembre de 1989 ACP-CEE. Disp. 29622. BOE 295 de 10.12.1991, pág. 39825. A.5.

**CONVENIOS DE COOPERACION TECNICA**

- **CONVENIO 30-06-1989**  
Relativo a la cofinanciación del Proyecto ALA-87-14, y anexo entre el Reino de España y la CEE. Aplicación provisional. Corrección de erratas. Disp. 29757. BOE 297 de 12.12.1991, pág. 40145. A.5.

**COOPERATIVAS**

- **LEY 16-12-1991 Núm. 00029.**  
Adecuación de conceptos impositivos a las Directivas y Reglamentos de las Comunidades Europeas. Disp. 30076. BOE 301 de 17.12.1991, pág. 40533. A.9.
- **REAL DECRETO 28-12-1991 Núm. 01836.**  
Instituto Nacional de Fomento de la Economía Social. Estructura orgánica y funciones. Disp. 30863. BOE 312 de 30.12.1991, pág. 41826. A.10.

**COOPERATIVAS DE CREDITO**

- **LEY 30-12-1991 Núm. 00031.**  
Presupuestos Generales del Estado para 1992. Disp. 30903. BOE 313 de 31.12.1991, pág. 41871. A.7.

**COOPERATIVAS DE TRABAJO ASOCIADO**

- **COMUNICACION 10-12-1991**  
Cuestión de inconstitucionalidad número 2112-1991, respecto del párrafo primero del artículo 38.2 de la Ley 16/1987, de 30 de julio, de Ordenación de los Transportes Terrestres. Disp. 30418. BOE 304 de 20.12.1991, pág. 41116. A.4.

**COOPERATIVAS DE TRANSPORTISTAS**

- **COMUNICACION 10-12-1991**  
Cuestión de inconstitucionalidad número 2112-1991, respecto del párrafo primero del artículo 38.2 de la Ley 16/1987, de 30 de julio, de Ordenación de los Transportes Terrestres. Disp. 30418. BOE 304 de 20.12.1991, pág. 41116. A.4.
- **ORDEN 10-12-1991**  
Agencias de transporte de mercancías, transitarios, almacenistas-distribuidores, cooperativas de transportistas y sociedades de comercialización (se desarrolla el Real Decreto 1211/1990, de 28 de septiembre). Disp. 30083. BOE 301 de 17.12.1991, pág. 40559. C.3.

**CORREOS Y TELECOMUNICACIONES**

- **SENTENCIA 03-10-1991 Núm. 00189.**  
En la cuestión de inconstitucionalidad 2528-1989 contra determinado inciso del artículo 25.3 de la Ley 31/1987, de 18 de diciembre, de Ordenación de las Telecomunicaciones. Corrección de errores. Disp. 30075. Suplemento al BOE 301 de 17.12.1991, pág. 00034. C.2.
- **REAL DECRETO 13-12-1991 Núm. 01766.**  
Organismo Autónomo Correos y Telégrafos. Estatutos. Disp. 29933. BOE 299 de 14.12.1991, pág. 40408. A.12.
- **REAL DECRETO 20-12-1991 Núm. 01816.**  
Transacciones económicas con el exterior. Liberalización. Disp. 30763. BOE 310 de 27.12.1991, pág. 41654. B.14.
- **ORDEN 27-12-1991**  
Transacciones económicas con el exterior. Normas de procedimiento (se desarrolla el Real Decreto 1816/1991, de 20 de diciembre). Disp. 30911. BOE 313 de 31.12.1991, pág. 41970. G.10.
- **ORDEN 27-12-1991**  
Correos y Telégrafos. Inicio de los servicios encomendados. Disp. 30917. BOE 313 de 31.12.1991, pág. 41978. H.2.
- **LEY 30-12-1991 Núm. 00031.**  
Presupuestos Generales del Estado para 1992. Disp. 30903. BOE 313 de 31.12.1991, pág. 41871. A.7.
- **REAL DECRETO 30-12-1991 Núm. 01849.**  
Servicios públicos postales y telegráficos. Tarifas. Disp. 30929. BOE 313 de 31.12.1991, pág. 42022. II.B.14.

**CORREOS Y TELEGRAFOS**

- **REAL DECRETO 13-12-1991 Núm. 01766.**  
Estatutos. Aprobación. Disp. 29933. BOE 299 de 14.12.1991, pág. 40408. A.12.
- **ORDEN 27-12-1991**  
Inicio de los servicios encomendados. Disp. 30917. BOE 313 de 31.12.1991, pág. 41978. H.2.

**CORTES GENERALES**

- **LEY 30-12-1991 Núm. 00031.**  
Presupuestos Generales del Estado para 1992. Disp. 30903. BOE 313 de 31.12.1991, pág. 41871. A.7.

**COSMETICOS**

- **REAL DECRETO 29-11-1991 Núm. 01780.**  
Productos envasados. Gammas de cantidades y capacidades nominales (se modifica el Real Decreto 1472/1989, de 1 de diciembre). Disp. 30458. BOE 305 de 21.12.1991, pág. 41254. A.14.

**COSTA DE MARFIL**

- (Véase República de la Costa de Marfil).

**COSTA RICA**

- (Véase República de Costa Rica).

**COSTAS MARITIMAS**

- **LEY 30-12-1991 Núm. 00031.**  
Presupuestos Generales del Estado para 1992. Disp. 30903. BOE 313 de 31.12.1991, pág. 41871. A.7.

**COTIZACION A LA SEGURIDAD SOCIAL**

- **RESOLUCION 12-12-1991**  
Convenio especial en el Sistema de la Seguridad Social. Modelos (se desarrolla la Orden de 18 de julio de 1991). Disp. 30320. BOE 302 de 18.12.1991, pág. 40922. II.D.2.
- **REAL DECRETO 27-12-1991 Núm. 01820.**  
Ciclistas profesionales. Inclusión en el Régimen General de la Seguridad Social. Disp. 30810. BOE 311 de 28.12.1991, pág. 41761. A.9.
- **LEY 30-12-1991 Núm. 00031.**  
Presupuestos Generales del Estado para 1992. Disp. 30903. BOE 313 de 31.12.1991, pág. 41871. A.7.
- **REAL DECRETO 30-12-1991 Núm. 01843.**  
Régimen Especial de la Seguridad Social para la Minería del Carbón. Bases de cotización. Disp. 30920. BOE 313 de 31.12.1991, pág. 41979. H.3.

**CREDITO OFICIAL**

- **LEY 30-12-1991 Núm. 00031.**  
Presupuestos Generales del Estado para 1992. Disp. 30903. BOE 313 de 31.12.1991, pág. 41871. A.7.

**CREDITOS**

- **REAL DECRETO 20-12-1991 Núm. 01816.**  
Transacciones económicas con el exterior. Liberalización. Disp. 30763. BOE 310 de 27.12.1991, pág. 41654. B.14.
- **ORDEN 27-12-1991**  
Transacciones económicas con el exterior. Normas de procedimiento (se desarrolla el Real Decreto 1816/1991, de 20 de diciembre). Disp. 30911. BOE 313 de 31.12.1991, pág. 41970. G.10.

**CREDITOS EXTRAORDINARIOS Y SUPLEMENTARIOS**

- **LEY 19-09-1991 Núm. 00017.**  
Navarra. Suplementos de crédito para los Departamentos de Obras Públicas, Transportes y Comunicaciones y de Administración Local. Disp. 29681. BOE 296 de 11.12.1991, pág. 39918. C.2.
- **LEY 08-11-1991 Núm. 00009.**  
Castilla y León. Suplemento de crédito para atender gastos de servicios sociales. Disp. 29684. BOE 296 de 11.12.1991, pág. 39921. C.5.
- **LEY 08-11-1991 Núm. 00010.**  
Castilla y León. Suplemento de crédito para los gastos de la campaña de sancamiento ganador del año 1991. Disp. 29935. BOE 299 de 14.12.1991, pág. 40411. A.15.
- **LEY 13-11-1991 Núm. 00019.**  
Navarra. Crédito extraordinario como subvención a los partidos políticos para la financiación de los gastos de la campaña electoral de las elecciones al Parlamento de 1991. Disp. 29683. BOE 296 de 11.12.1991, pág. 39920. C.4.

**CRUZ ROJA ESPAÑOLA**

- **LEY ORGANICA 20-12-1991 Núm. 00013.**  
Servicio militar. Regulación. Disp. 30456. BOE 305 de 21.12.1991, pág. 41246. A.6.

**CUENTAS EN DIVISAS DE RESIDENTES**

- **REAL DECRETO 20-12-1991 Núm. 01816.**  
Transacciones económicas con el exterior. Liberalización. Disp. 30763. BOE 310 de 27.12.1991, pág. 41654. B.14.
- **ORDEN 27-12-1991**  
Transacciones económicas con el exterior. Normas de procedimiento (se desarrolla el Real Decreto 1816/1991, de 20 de diciembre). Disp. 30911. BOE 313 de 31.12.1991, pág. 41970. G.10.

**CUENTAS EXTRANJERAS EN PESETAS**

- **REAL DECRETO 20-12-1991 Núm. 01816.**  
Transacciones económicas con el exterior. Liberalización. Disp. 30763. BOE 310 de 27.12.1991, pág. 41654. B.14.
- **ORDEN 27-12-1991**  
Transacciones económicas con el exterior. Normas de procedimiento (se desarrolla el Real Decreto 1816/1991, de 20 de diciembre). Disp. 30911. BOE 313 de 31.12.1991, pág. 41970. G.10.

**CUENTAS GENERALES DE LAS COMUNIDADES AUTONOMAS**

- **LEY 27-03-1991 Núm. 00015.**  
Navarra. Cuentas generales de 1989. Disp. 29680. BOE 296 de 11.12.1991, pág. 39917. C.1.

**CUERPO ADMINISTRATIVO DE LA ADMINISTRACION DE LA SEGURIDAD SOCIAL**

- **ORDEN 28-11-1991**  
Integración de funcionarios. Disp. 30085. BOE 301 de 17.12.1991, pág. 40569. C.13.

**CUERPO DE AGENTES DE LA ADMINISTRACION DE JUSTICIA**

- **ORDEN 15-11-1991**  
Propuesta y nombramiento de funcionarios interinos. Disp. 30245. BOE 302 de 18.12.1991, pág. 40750. A.6.

**CUERPO DE AUXILIARES DE LA ADMINISTRACION DE JUSTICIA**

- **ORDEN 15-11-1991**  
Propuesta y nombramiento de funcionarios interinos. Disp. 30245. BOE 302 de 18.12.1991, pág. 40750. A.6.

**CUERPO DE CABALLEROS MUTILADOS DE GUERRA POR LA PATRIA**

- **LEY 30-12-1991 Núm. 00031.**  
Presupuestos Generales del Estado para 1992. Disp. 30903. BOE 313 de 31.12.1991, pág. 41871. A.7.

**CUERPO DE CATEDRATICOS DE ESCUELAS UNIVERSITARIAS**

- **ORDEN 27-11-1991**  
Profesorado universitario. Plazo para la evaluación de su actividad investigadora. Disp. 29473. BOE 292 de 06.12.1991, pág. 39633. A.5.

**CUERPO DE CATEDRATICOS DE MUSICA Y ARTES ESCENICAS**

- **ORDEN 04-12-1991**  
Concursos de traslado. Procedimiento. Disp. 29623. BOE 295 de 10.12.1991, pág. 39825. A.5.
- **ORDEN 04-12-1991**  
Concursos de traslados. Procedimiento. Corrección de erratas. Disp. 30336. BOE 303 de 19.12.1991, pág. 40990. A.6.

**CUERPO DE CATEDRATICOS DE UNIVERSIDAD**

- **ORDEN 27-11-1991**  
Profesorado universitario. Plazo para la evaluación de su actividad investigadora. Disp. 29473. BOE 292 de 06.12.1991, pág. 39633. A.5.

**CUERPO DE CATEDRATICOS NUMERARIOS DE BACHILLERATO**

- **REAL DECRETO 29-11-1991 Núm. 01701.**  
Cuadro de Profesores de Enseñanza Secundaria. Especialidades. Disp. 29053. BOE 288 de 02.12.1991, pág. 39062. A.10.

**CUERPO DE GESTION DE LA ADMINISTRACION CIVIL DEL ESTADO**

- **ORDEN 28-11-1991**  
Integración de funcionarios. Disp. 30085. BOE 301 de 17.12.1991, pág. 40569. C.13.

**CUERPO DE GESTION DE SISTEMAS E INFORMATICA DE LA ADMINISTRACION DEL ESTADO**

- **ORDEN 28-11-1991**  
Integración de funcionarios. Disp. 30085. BOE 301 de 17.12.1991, pág. 40569. C.13.

**CUERPO DE INGENIEROS DE TELECOMUNICACION**

- **ORDEN 28-11-1991**  
Integración de funcionarios. Disp. 30085. BOE 301 de 17.12.1991, pág. 40569. C.13.

**CUERPO DE INGENIEROS SUPERIORES DE RADIODIFUSION Y TELEVISION**

- **ORDEN 28-11-1991**  
Integración de funcionarios. Disp. 30085. BOE 301 de 17.12.1991, pág. 40569. C.13.

**CUERPO DE INGENIEROS TECNICOS DE RADIODIFUSION Y TELEVISION**

- **ORDEN 28-11-1991**  
Integración de funcionarios. Disp. 30085. BOE 301 de 17.12.1991, pág. 40569. C.13.

**CUERPO DE INGENIEROS TECNICOS EN TELECOMUNICACIONES**

- **ORDEN 28-11-1991**  
Integración de funcionarios. Disp. 30085. BOE 301 de 17.12.1991, pág. 40569. C.13.

**CUERPO DE LA GUARDIA CIVIL**

- **LEY ORGANICA 20-12-1991 Núm. 00013.** Servicio militar. Regulación. Disp. 30456. BOE 305 de 21.12.1991, pág. 41246. A.6.
- **LEY 30-12-1991 Núm. 00031.** Presupuestos Generales del Estado para 1992. Disp. 30903. BOE 313 de 31.12.1991, pág. 41871. A.7.

**CUERPO DE MAESTROS DE TALLER DE ARTES PLASTICAS Y DISEÑO**

- **ORDEN 04-12-1991** Concursos de traslado. Procedimiento. Disp. 29623. BOE 295 de 10.12.1991, pág. 39825. A.5.
- **ORDEN 04-12-1991** Concursos de traslados. Procedimiento. Corrección de erratas. Disp. 30336. BOE 303 de 19.12.1991, pág. 40990. A.6.

**CUERPO DE MAESTROS DE TALLER O LABORATORIO Y CAPATACES DE ESCUELAS TÉCNICAS**

- **ORDEN 27-11-1991** Profesorado universitario. Plazo para la evaluación de su actividad investigadora. Disp. 29473. BOE 292 de 06.12.1991, pág. 39633. A.5.

**CUERPO DE OFICIALES DE LA ADMINISTRACION DE JUSTICIA**

- **ORDEN 15-11-1991** Propuesta y nombramiento de funcionarios interinos. Disp. 30245. BOE 302 de 18.12.1991, pág. 40750. A.6.

**CUERPO DE PROFESORES AGREGADOS DE BACHILLERATO**

- **REAL DECRETO 29-11-1991 Núm. 01701.** Cuerpo de Profesores de Enseñanza Secundaria. Especialidades. Disp. 29053. BOE 288 de 02.12.1991, pág. 39062. A.10.

**CUERPO DE PROFESORES AGREGADOS DE UNIVERSIDAD**

- **ORDEN 27-11-1991** Profesorado universitario. Plazo para la evaluación de su actividad investigadora. Disp. 29473. BOE 292 de 06.12.1991, pág. 39633. A.5.

**CUERPO DE PROFESORES DE ARTES PLASTICAS Y DISEÑO**

- **ORDEN 04-12-1991** Concursos de traslado. Procedimiento. Disp. 29623. BOE 295 de 10.12.1991, pág. 39825. A.5.
- **ORDEN 04-12-1991** Concursos de traslados. Procedimiento. Corrección de erratas. Disp. 30336. BOE 303 de 19.12.1991, pág. 40990. A.6.

**CUERPO DE PROFESORES DE ENSEÑANZA SECUNDARIA**

- **REAL DECRETO 29-11-1991 Núm. 01701.** Especialidades. Determinación. Disp. 29053. BOE 288 de 02.12.1991, pág. 39062. A.10.
- **ORDEN 04-12-1991** Cuerpos de Profesores de Enseñanza Secundaria, Profesores Técnicos de Formación Profesional y cuerpos que imparten enseñanzas artísticas y de idiomas. Concursos de traslado. Disp. 29623. BOE 295 de 10.12.1991, pág. 39825. A.5.
- **ORDEN 04-12-1991** Cuerpos de Profesores de Enseñanza Secundaria, Profesores Técnicos de Formación Profesional y cuerpos que imparten enseñanzas artísticas y de idiomas. Concursos de traslado. Corrección de erratas. Disp. 30336. BOE 303 de 19.12.1991, pág. 40990. A.6.

**CUERPO DE PROFESORES DE ESCUELAS OFICIALES DE IDIOMAS**

- **ORDEN 04-12-1991** Concursos de traslado. Procedimiento. Disp. 29623. BOE 295 de 10.12.1991, pág. 39825. A.5.
- **ORDEN 04-12-1991** Concursos de traslados. Procedimiento. Corrección de erratas. Disp. 30336. BOE 303 de 19.12.1991, pág. 40990. A.6.

**CUERPO DE PROFESORES DE MUSICA Y ARTES ESCENICAS**

- **ORDEN 04-12-1991** Concursos de traslado. Procedimiento. Disp. 29623. BOE 295 de 10.12.1991, pág. 39825. A.5.

- **ORDEN 04-12-1991** Concursos de traslados. Procedimiento. Corrección de erratas. Disp. 30336. BOE 303 de 19.12.1991, pág. 40990. A.6.

**CUERPO DE PROFESORES NUMERARIOS DE ESCUELAS DE MAESTRIA INDUSTRIAL**

- **REAL DECRETO 29-11-1991 Núm. 01701.** Cuerpo de Profesores de Enseñanza Secundaria. Especialidades. Disp. 29053. BOE 288 de 02.12.1991, pág. 39062. A.10.

**CUERPO DE PROFESORES TECNICOS DE FORMACION PROFESIONAL**

- **REAL DECRETO 29-11-1991 Núm. 01701.** Cuerpo de Profesores de Enseñanza Secundaria. Especialidades. Disp. 29053. BOE 288 de 02.12.1991, pág. 39062. A.10.
- **ORDEN 04-12-1991** Concursos de traslado. Procedimiento. Disp. 29623. BOE 295 de 10.12.1991, pág. 39825. A.5.
- **ORDEN 04-12-1991** Concursos de traslados. Procedimiento. Corrección de erratas. Disp. 30336. BOE 303 de 19.12.1991, pág. 40990. A.6.

**CUERPO DE PROFESORES TITULARES DE ESCUELAS UNIVERSITARIAS**

- **ORDEN 27-11-1991** Profesorado universitario. Plazo para la evaluación de su actividad investigadora. Disp. 29473. BOE 292 de 06.12.1991, pág. 39633. A.5.

**CUERPO DE PROFESORES TITULARES DE UNIVERSIDAD**

- **ORDEN 27-11-1991** Profesorado universitario. Plazo para la evaluación de su actividad investigadora. Disp. 29473. BOE 292 de 06.12.1991, pág. 39633. A.5.

**CUERPO DE REGISTRADORES DE LA PROPIEDAD**

- **REAL DECRETO 29-11-1991 Núm. 01728.** Reglamentos hipotecarios y notarial. Modificación de artículos relativos a las oposiciones al título de Notario y al Cuerpo de Aspirantes a Registradores de la Propiedad y Mercantiles. Disp. 29525. BOE 293 de 07.12.1991, pág. 39697. A.5.

**CUERPO DE TECNICOS AUXILIARES DE INFORMATICA DE LA ADMINISTRACION DEL ESTADO**

- **ORDEN 28-11-1991** Integración de funcionarios. Disp. 30085. BOE 301 de 17.12.1991, pág. 40569. C.13.

**CUERPO GENERAL ADMINISTRATIVO DE LA ADMINISTRACION DEL ESTADO**

- **ORDEN 28-11-1991** Integración de funcionarios. Disp. 30085. BOE 301 de 17.12.1991, pág. 40569. C.13.

**CUERPO NACIONAL DE MEDICOS FORENSES**

- **ORDEN 15-11-1991** Propuesta y nombramiento de funcionarios interinos. Disp. 30245. BOE 302 de 18.12.1991, pág. 40750. A.6.

**CUERPO NACIONAL DE POLICIA**

- **LEY 30-12-1991 Núm. 00031.** Presupuestos Generales del Estado para 1992. Disp. 30903. BOE 313 de 31.12.1991, pág. 41871. A.7.

**CUERPO SUPERIOR DE ADMINISTRADORES CIVILES DEL ESTADO**

- **ORDEN 28-11-1991** Integración de funcionarios. Disp. 30085. BOE 301 de 17.12.1991, pág. 40569. C.13.

**CUERPO SUPERIOR DE INSPECTORES DE FINANZAS DEL ESTADO**

- **ORDEN 28-11-1991** Integración de funcionarios. Disp. 30085. BOE 301 de 17.12.1991, pág. 40569. C.13.

MARCA	MODELO - TIPO	C.C.	CARACTERÍSTICAS DEL MOTOR			PRECIO MILES Ptas
			NUM. CIL	CARACTERÍSTICAS TECNICAS	POTENCIA FISCAL	
MERCEDES	300 TE 4-MATIC (124)	2960	6	INYECCION-FAM. 4x4	19.82	5200
MERCEDES	A300-SL 24	2960	6	INYECCION 24V.	19.82	7300
MERCEDES	350-SE/SEL (116)	3499	6	INYECCION	21.91	3300
MERCEDES	350-SL (107)	3499	6		21.91	3700
MERCEDES	350-SLC (107)	3499	6		21.91	3700
MERCEDES	380SE/SEL (126)	3839	6		25.99	5200
MERCEDES	380SEC (126)	3839	6		25.99	7400
MERCEDES	400-SE/SEL (140)	4196	6	INYECCION	27.41	7200
MERCEDES	420-SE/SEL (107)	4196	6	INYECCION	27.41	7000
MERCEDES	420-SEC (107)	4196	6	INYECCION	27.41	8500
MERCEDES	420-SE/SEL (126)	4196	6	INYECCION	27.41	5350
MERCEDES	420-SEC (126)-COUPE,2P	4196	6	INYECCION	27.41	7000
MERCEDES	420-SL (107)-COUPE CONV 2P	4196	6		27.41	7000
MERCEDES	450-SE/SEL (116)	4520	6	INYECCION	28.66	4500
MERCEDES	450-SL(107)	4520	6		28.66	4500
MERCEDES	450-SLC (107)	4520	6		28.66	4700
MERCEDES	500-SE/SEL (126)	4973	6	INYECCION	30.35	5800
MERCEDES	500-SE/SEL (140)	4973	6	INYECCION	30.35	7500
MERCEDES	500-SEC (126)-COUPE,2P	4973	6	INYECCION	30.35	7400
MERCEDES	500-SL (107)-COUPE CONVERT.2P	4973	6		30.35	7700
MERCEDES	500-SL (129)	4973	6		30.35	9100
MERCEDES	560-SE(126)-COUPE,2P	4973	6	INYECCION	30.35	9600
MERCEDES	560-SE/SEL (126)	5547	6	INYECCION	32.41	8500
MERCEDES	600-SE/SEL (140)	5987	6	INYECCION	33.93	12000
MINIBUS	COLT	1468	4		11.07	1100
MITSUBISHI	GALANT 1.8 TD	1795	4	TURBO-DIESEL	12.48	2100
MITSUBISHI	GALANT 2.0 GL Si	1997	4	INYECCION	13.31	1700
MITSUBISHI	GALANT 2.0 DYNAMIC 4	1997	4	INYECCION 16V.	13.31	3000
MITSUBISHI	GALANT 2.0 GTI-16V	1997	4	INYECCION 16V.	13.31	2500
MITSUBISHI	STARION 2.0 TURBO	1997	4	TURBO	13.31	3000
MORGAN	4/4 1.6 FIAT	1598	4		11.64	3100
MORGAN	4/4 1.6 FORD 2 A	1598	4		11.64	3600
MORGAN	4/4 1.6 FORD 4 A	1598	4		11.64	3900
MORGAN	PLUS-8	3532	8		24.72	3900
MORGAN	PLUS-8 INYECCION	3532	8	INYECCION	24.72	4800
MORGAN	PLUS-8 3.9 EFI	3532	8	INYECCION	24.72	4800
NISSAN	BLUEBIRD SGX-1.8-T/GTI	1809	4	INYECCION-TURBO	12.54	1600
NISSAN	BLUEBIRD SLX-2.0/2.0i	1978	4		13.23	1300
NISSAN	BLUEBIRD SLX 2.0 D	1952	4	DIESEL	13.12	1400
NISSAN	CHERRY EUROPE GTI 3P	1490	4	INYECCION	11.16	900
NISSAN	SUNNY 1.8 GTI-16V	1809	4	INYECCION 16 V.	12.54	1600
NISSAN	SUNNY 1.6 SGX-16V	1597	4	INYECCION 16 V.	11.63	1300
NISSAN	SUNNY 1.6 SLX-16V	1597	4	INYECCION 16 V.	11.63	1200
NISSAN	SUNNY SX 1.8 TURBO-16V.	1809	4	TURBO-16V.	12.54	2700
NISSAN	SUNNY 2.0 GTI-16V.	1998	4	INYECC-16V.	13.31	1960

MARCA	MODELO - TIPO	C.C.	CARACTERÍSTICAS DEL MOTOR			PRECIO MILES Ptas
			NUM. CIL	CARACTERÍSTICAS TECNICAS	POTENCIA FISCAL	
NISSAN	MAXIMA	2960	6		19.82	3500
NISSAN	PRIMERA 1.6 LX, 16V	1597	4	16V	11.63	1300
NISSAN	PRIMERA 1.6 SLX-T-S 16V	1597	4		11.63	1500
NISSAN	PRIMERA 2.0 I SLX 16V	1998	4	INYECCION 16V	13.31	1600
NISSAN	PRIMERA 2.0 a GT 16V	1998	4	INYECC-MULT 16V	13.31	2300
NISSAN	PRIMERA 2.0 D LX	1973	4	DIESEL	13.31	1600
NISSAN	100 NX 2.0 a 16V	1998	4	INYECC-MULT 16V	13.31	2200
NISSAN	200 SX 1.8i TURBO 16V	1809	4	TURBO 16V	12.54	2800
NISSAN	300 ZX 3.0i 24V FAIRLADY	2960	6	INYECC-BITURBO 24V	19.82	4100
NISSAN	PRIMA 2.0 SLX	1973	4		31.21	2200
NISSAN	CERRA 4P, SEDAN D	4269	6		27.70	3700
NISSAN	CUTLASS CERRA	2471	4		15.12	3700
OPEL	ASCONA 1.6/S	1596	4		11.64	1100
OPEL	ASCONA 1.6-D/LS/BERLINA	1596	4	DIESEL	11.64	1200
OPEL	ASCONA 1.8-L	1796	4		12.48	1300
OPEL	ASCONA 1.8-E	1796	4	INYECCION	12.48	1400
OPEL	ASCONA 1.8-GT	1796	4	INYECCION	12.48	1600
OPEL	ASCONA 2.0 I-GT/LS/2P/4P/5P	1979	4		13.23	1400
OPEL	CALIBRA 2.0 I	1998	4	INYECCION	13.31	2100
OPEL	CALIBRA 2.0 I 16V	1998	4	INYECCION 16V	13.31	2500
OPEL	CALIBRA 2.0 I 16V, 4x4	1998	4	INYECCION 16V 4x4	13.31	2800
OPEL	CORSA 1.0-2P, 3P, 5P	983	4		8.75	650
OPEL	CORSA 1.2-2P, 3P, 5P	1196	4		9.78	800
OPEL	CORSA 1.3 GT/SR	1297	4		10.27	900
OPEL	CORSA 1.3 LS/TRI/SL-2P, 3P, 5P	1297	4		10.27	900
OPEL	CORSA 1.4	1389	4		10.70	900
OPEL	CORSA 1.5 DIESEL 3P, 4P, 5P	1488	4	DIESEL	11.15	800
OPEL	CORSA 1.5 DIESEL-TURBO	1488	4	DIESEL-TURBO	11.15	900
OPEL	CORSA 1.6 GS/SE	1598	4	INYECCION	11.64	1050
OPEL	KADETT 1.2 LS	1196	4		9.78	900
OPEL	KADETT 1.3/LS/SL/SL	1297	4		10.27	900
OPEL	KADETT 1.4	1389	4		10.70	1100
OPEL	KADETT 1.5 TD Y CARAVAN LS	1488	4	DIESEL-TURBO-FAM.	11.15	1200
OPEL	KADETT 1.6 D-GL/LS/SL	1598	4	DIESEL	11.64	1000
OPEL	KADETT 1.6 D-CARAVAN	1598	4	DIESEL-FAMILIAR	11.64	1100
OPEL	KADETT 1.6 S-GL/LS/SL	1598	4		11.64	1200
OPEL	KADETT 1.6 S-GL/LS/SL	1598	4		11.64	1100
OPEL	KADETT 1.6 SRV/GTE	1598	4		11.64	1100
OPEL	KADETT 1.8 EL CABRIO	1598	4		11.64	1500
OPEL	KADETT 1.7 D.Y CARAVAN LS	1700	4	DIESEL-FAMILIAR	12.06	1300
OPEL	KADETT 1.8 GS/SL/3P/5P	1796	4	INYECCION	12.49	1300
OPEL	KADETT 2.0 GSI/3P, 5P	1979	4	INYECCION	13.23	1500
OPEL	KADETT 2.0 GSI, 16V	1998	4	INYECCION 16V.	13.31	1800
OPEL	KADETT 2.0 GSI 16V EL CABRIO	1998	4	INYECCION 16V.	13.31	1800
OPEL	MANTA 2.0E/GT	1979	4		13.23	1100

MARCA	MODELO - TIPO	C.C.	CARACTERISTICAS DEL MOTOR			PRECIO MILES P1
			NUM CIL	CARACTERISTICAS TECNICAS	POTENCIA FISCAL	
OPEL	MANTA 2.0GS/COUPE/2001	1979	4	INYECCION	13.23	1250
OPEL	MONZA 2.5IE	2490	6	INYECCION	17.86	1700
OPEL	MONZA 3.0VE/C/SE	2969	6	INYECCION	19.85	2000
OPEL	OMEGA 2.0GL/GLS/DIAMOND	1979	4	INYECCION	13.23	1700
OPEL	OMEGA 2.0I-CD/VT	1979	4	INYECCION	13.23	2000
OPEL	OMEGA 2.0I-CD/A/CARAVAN	1979	4	INYECCION-AUTOMATICO	13.23	1700
OPEL	OMEGA 2.3-TD/VE/CL/GLS	2260	4	DIESEL-TURBO	14.33	1900
OPEL	OMEGA 2.3-CD/CD-CARAVAN	2260	4	DIESEL-TURBO-AUT.	14.33	1900
OPEL	OMEGA 2.4 I	2410	4	INYECCION	14.89	2000
OPEL	OMEGA 2.6 I CD/GLS/DIAMOND	2594	4	INYECCION	15.57	2500
OPEL	OMEGA 3.0I	2969	6	INYECCION	19.85	2500
OPEL	OMEGA 3.0I 24V	2969	6	INYECCION 24V	19.85	3200
OPEL	REKORD 2.0	1979	4		13.23	1200
OPEL	REKORD 2.0-E/BERLINA	1979	4	INYECCION	13.23	1400
OPEL	REKORD 2.3-CD/TOURING	2197	4	INYECCION	14.09	1500
OPEL	REKORD 2.3 D	2260	4	DIESEL	14.33	1200
OPEL	REKORD 2.3 D TURBO EXCLUSIVE	2260	4	DIESEL-TURBO	14.33	1600
OPEL	REKORD 2.3 D TURBO CD/TOURING	2260	4	DIESEL-TURBO	14.33	1700
OPEL	SENATOR 3.0VE/C	2969	6	INYECCION	19.85	2300
OPEL	SENATOR 3.0V/CD	2969	6	INYECCION	19.85	2600
OPEL	VECTRA 1.6 S/GL	1588	4		11.64	1300
OPEL	VECTRA 1.7 D/GL	1700	4	DIESEL	12.08	1300
OPEL	VECTRA 2.0 GL/GLS	1998	4	INYECCION	13.31	1550
OPEL	VECTRA 2.0 CD/VT	1998	4	INYECCION	13.31	1700
OPEL	VECTRA 2.0 4X4	1998	4	INYECCION 4x4	13.31	2000
OPEL	VECTRA 2.0 GT 16V	1998	4	INYECCION	13.31	2400
OPEL	VECTRA 2.0 16V 4X4	1998	4	INYECCION 4x4	13.31	2700
PEUGEOT	104GR/ZZR	1124	4		9.42	800
PEUGEOT	104S/ZS	1360	4		10.56	800
PEUGEOT	106-XN	1124	4	65 cv	9.42	908
PEUGEOT	106-XR	1360	4	75 cv	10.56	1000
PEUGEOT	106-XSI	1360	4	INYECCION 100 cv	10.56	1100
PEUGEOT	205-AUTOMATICO	1590	4		11.56	950
PEUGEOT	205-CJ-CABRIOLET	1360	4		10.25	1400
PEUGEOT	205-GTI CABRIOLET	1590	4		11.56	1750
PEUGEOT	205/GL/4L	1124	4		9.42	700
PEUGEOT	205-GLD/GRD/3TD	1769	4	DIESEL	12.37	950
PEUGEOT	205-GR	1204	4		9.82	850
PEUGEOT	205-GT/XT	1360	4		10.56	950
PEUGEOT	205-GTX	1592	4		11.61	1000
PEUGEOT	205-GTL	1905	4	INYECCION	12.94	1250
PEUGEOT	205-SR	1294	4		10.25	900
PEUGEOT	205-TD	1769	4	DIESEL-TURBO	12.37	1300
PEUGEOT	205-SRD	1769	4	DIESEL	12.37	1050
PEUGEOT	205-XAD-XTD	1769	4	DIESEL	12.37	1000

MARCA	MODELO - TIPO	C.C.	CARACTERISTICAS DEL MOTOR			PRECIO MILES P1
			NUM CIL	CARACTERISTICAS TECNICAS	POTENCIA FISCAL	
PEUGEOT	205-XLD-XSD	1769	4	DIESEL	12.37	800
PEUGEOT	205-XR	1294	4		10.25	850
PEUGEOT	205-XS-FALLYE	1294	4		10.25	1000
PEUGEOT	205-XRD	1769	4	DIESEL	12.37	1000
PEUGEOT	305 GLD	1540	4	DIESEL	11.38	900
PEUGEOT	305 GLD, 5V	1905	4	DIESEL	12.94	1000
PEUGEOT	305 GL-1.3 BERLINA	1290	4		10.24	900
PEUGEOT	305 GL/SV/BREAK	1472	4		11.08	1250
PEUGEOT	305 GVS/SR-1.5 BERLINA	1472	4		11.08	1100
PEUGEOT	305 GT-BERLINA/BREAK	1580	4		11.56	1300
PEUGEOT	305 GTX-BERLINA	1905	4		12.94	1400
PEUGEOT	305 SRD, 5V	1905	4	DIESEL	12.94	1100
PEUGEOT	305 SRD, BREAK	1905	4	DIESEL	12.94	1500
PEUGEOT	309-AUTOMATICO	1580	4		11.56	1050
PEUGEOT	309 GLD	1905	4	DIESEL	12.94	1050
PEUGEOT	309-GL-PROFIL	1294	4		10.25	950
PEUGEOT	309-GR	1442	4		10.85	1000
PEUGEOT	309-GT/GTX	1905	4		12.94	1250
PEUGEOT	309-GTI	1905	4	INYECCION	12.94	1400
PEUGEOT	309-GTI, 16 V.	1905	4	INYECCION, 16 VALVUL.	12.94	1800
PEUGEOT	309-SR	1592	4		11.61	1100
PEUGEOT	309 SRD/GRD	1905	4	DIESEL	12.94	1200
PEUGEOT	309-SRD TURBO	1769	4	DIESEL-TURBO-INT.	12.38	1600
PEUGEOT	405 GL	1580	4		11.56	1300
PEUGEOT	405 GRV/BREAK	1906	4		12.94	1400
PEUGEOT	405 GR 4X4	1905	4	4x4	12.94	1750
PEUGEOT	405 GLD	1905	4	DIESEL	12.94	1350
PEUGEOT	405 GRDT TURBO/BREAK	1769	4	DIESEL-TURBO	12.38	1800
PEUGEOT	405 MI 16V	1905	4	INYECCION, 16 V	12.94	2200
PEUGEOT	405 MI 16V/ABS/4X4	1905	4	INYECCION, 16V, ABS	12.94	2300
PEUGEOT	405 SPDT TURBO	1769	4	DIESEL-TURBO-INT	12.38	1750
PEUGEOT	405 SPWST/GR/AUTOM	1905	4	INYECCION	12.94	1800
PEUGEOT	504-BERLINA	1796	4		12.48	950
PEUGEOT	504-BERLINA	1971	4		13.20	1000
PEUGEOT	504-FAMILIAR	1796	4		12.48	1100
PEUGEOT	504-FAMILIAR	1971	4		13.20	1200
PEUGEOT	504-D-BERLINA Y FAMILIAR	2112	4	DIESEL	13.76	1100
PEUGEOT	504-D-BERLINA Y FAMILIAR	2304	4	DIESEL	14.50	1200
PEUGEOT	505-GL	1971	4		13.20	1000
PEUGEOT	505-GLD	2304	4	DIESEL	14.50	1000
PEUGEOT	505-GR	1971	4		13.20	1100
PEUGEOT	505-GR-FAMILIAR	1971	4		13.20	1400
PEUGEOT	505-GRD	2304	4	DIESEL	14.50	1000
PEUGEOT	505-GRD-FAMILIAR	2498	4	DIESEL	15.22	1500
PEUGEOT	505-GRDT	2304	4	DIESEL	14.50	1050



CODIGO	DENOMINACION	N. R. P.	APELLIDOS Y NOMBRE	UNIDAD DE ADSCRIPCION
EN.C76.11001.47001.004	Arquitecto Superior	3704832346A0605	MARTIN SANCHEZ, Vidal	Unidades Técnico-Facultativas
EN.C76.11001.47001.014	Arquitecto Técnico (1)	--	Vacante	Unidades Técnico-Facultativas
EN.C76.11001.47001.018	Arquitecto Técnico (2)	--	Vacante	Unidades Técnico-Facultativas
EN.C76.11001.47001.022	Delineante, N. 16	--	Vacante	Unidades Técnico-Facultativas
EN.C76.11001.47001.024	Delineante, N. 14	0972656524A0628	CORTE LOZANO, Juan Luis	Unidades Técnico-Facultativas

CENTRO GESTOR : DELEGACIONES DE HACIENDA ESPECIALES  
SERVICIO : DELEGACION DE HACIENDA ESPECIAL DE CASTILLA-LA MANCHA

CODIGO	DENOMINACION	N. R. P.	APELLIDOS Y NOMBRE	UNIDAD DE ADSCRIPCION
EN.C76.11001.45001.007	Jefe Serv. Coord. N. Loc. N. 26	--	Vacante	Coordinación Hdas. Territoriales
EN.C76.11001.45001.017	Subgestor Coord. Hdas. Loc. N. 18	--	Vacante	Coordinación Hdas. Territoriales
EN.C76.11001.45001.001	Jefe de Equipo N. 12	--	Vacante	Patrimonio del Estado
EN.C76.11001.45001.002	Jefe Secc. Patrim. Est. (2)	2418110768-A0620	CARDENETE DEL MORAL, Nª Visitación	Patrimonio del Estado
EN.C76.11001.45001.002	Auxiliar Oficina N. 10	--	Vacante	Patrimonio del Estado
EN.C76.11001.45001.002	Auxiliar Oficina N. 10	--	Vacante	Patrimonio del Estado
EN.C76.11001.45001.004	Jefe Sec. Patrim. Est. N. 22	--	Vacante	Patrimonio del Estado
EN.C76.11001.45001.004	Jefe Serv. Patrim. Est. N. 26	4189558102-A0620	FERNANDEZ ALBELO, Motividad	Patrimonio del Estado
EN.C76.11001.45001.009	Subgestor Adm. Gral. S. G. (1)	--	Vacante	Patrimonio del Estado
EN.C76.11001.45001.010	Jefe Sec. Patrim. Est. N. 24	--	Vacante	Patrimonio del Estado
EN.C76.11001.45001.010	Jefe Sec. Patrim. Est. N. 24	--	Vacante	Patrimonio del Estado
EN.C76.11001.45001.014	Subgestor Patrim. Est. (3)	--	Vacante	Patrimonio del Estado
EN.C76.11001.45001.021	Jefe Negociado N. 14	--	Vacante	Patrimonio del Estado
EN.C76.11001.45001.022	Jefe Negociado N. 12	--	Vacante	Patrimonio del Estado
EN.C76.11001.45001.022	Jefe Negociado N. 12	--	Vacante	Patrimonio del Estado
EN.C76.11001.45001.003	Jefe Sub. Tec. y de Valoración, N. 26	5169331635-A0605	FERNANDEZ BRIONES, Pablo Enrique	Unidades Técnico-Facultativas
EN.C76.11001.45001.012	Arquitecto Técnico N. 24	--	Vacante	Unidades Técnico-Facultativas
EN.C76.11001.45001.020	Delineante N. 14	0590256213-A0628	CASTELLANOS REDONDO, Nª Isabel	Unidades Técnico-Facultativas

CENTRO GESTOR : DELEGACIONES DE HACIENDA ESPECIALES  
SERVICIO : DELEGACION DE HACIENDA ESPECIAL DE CATALUÑA

CODIGO	DENOMINACION	N. R. P.	APELLIDOS Y NOMBRE	UNIDAD DE ADSCRIPCION
EN.C70.22001.08001.012	Gestor Coord. Hdas. Loc. y Aut. (1)	--	Vacante	Coordinación Hdas. Territoriales
EN.C70.22001.08001.022	Sub. Coord. Hdas. Loc. y Aut. (2)	--	Vacante	Coordinación Hdas. Territoriales
EN.C70.22001.08001.030	Jefe Negociado Nivel 14	--	Vacante	Coordinación Hdas. Territoriales
EN.C76.11001.08001.011	Jefe Serv. Coord. Hdas. Loc. y Aut. (2)	1779255802	ASENSIO BRU, Nª Felisa	Coordinación Hdas. Territoriales
EN.C76.11001.08001.020	Sub. Coord. Hdas. Loc. y Aut. (1)	3636105757	LOPEZ FARLO, Isabel	Coordinación Hdas. Territoriales
EN.C76.11001.08001.026	Jefe Negociado Nivel 14	3854727102	ALARCON GONZALEZ, Catalina	Coordinación Hdas. Territoriales
EN.C70.22001.08001.031	Jefe Equipo N.12	3790344602	Reinas Arca, Nª Carmen	Clases Pasivas
EN.C76.11001.08001.010	Jefe Serv. Patrimonio Estado (1)	--	Vacante	Patrimonio del Estado
EN.C76.11001.08001.013	Jefe Secc. Patrimonio Estado (2)	--	Vacante	Patrimonio del Estado
EN.C76.11001.08001.013	Jefe Secc. Patrimonio Estado (2)	--	Vacante	Patrimonio del Estado
EN.C76.11001.08001.017	Jefe Secc. Patrimonio Estado (4)	--	Vacante	Patrimonio del Estado
EN.C76.11001.08001.004	Jefe Adjunto Gabinete Técnico	3646189735	VILARASAU SALAT, Enric	Unidades Técnico-Facultativas
EN.C76.11001.08001.007	Arquitecto Superior	289994424	GINEA RODRIGUEZ, Alvaro	Unidades Técnico-Facultativas
EN.C76.11001.08001.007	Arquitecto Superior	5134197368	MARTIN SANZ, Luis Pedro	Unidades Técnico-Facultativas
EN.C76.11001.08001.015	Arquitecto Técnico (1)	--	Vacante	Unidades Técnico-Facultativas
EN.C76.11001.08001.019	Arquitecto Técnico (2)	--	Vacante	Unidades Técnico-Facultativas
EN.C76.11001.08001.019	Arquitecto Técnico (2)	--	Vacante	Unidades Técnico-Facultativas
EN.C76.11001.08001.023	Delineante Nivel 16	--	Vacante	Unidades Técnico-Facultativas
EN.C76.11001.08001.025	Delineante Nivel 14	309707046	SANZ MARTIN, José Antonio	Unidades Técnico-Facultativas
EN.C76.11001.08001.026	Jefe Neg. N.14	1785274035A1146	SOLANAS DIEST, Pilar	Unidades Técnico-Facultativas

CENTRO GESTOR : DELEGACIONES DE HACIENDA ESPECIALES  
SERVICIO : DELEGACION DE HACIENDA ESPECIAL DE EXTREMADURA

CODIGO	DENOMINACION	N. R. P.	APELLIDOS Y NOMBRE	UNIDAD DE ADSCRIPCION
EN.C76.16001.06001.007	Jefe Negociado Seguimiento y Control de	Re0826445413A	HIDALGO MADRERO, Nª Petra	Cajá Depósitos y Pagos
EN.C76.11001.06001.005	Jefe Servicio Coord. con las Hdas. Loc. y	8820980135	MARTINEZ CABRILLO, Antonia	Coordinación Hdas. Territoriales
EN.C76.11001.06001.014	Gestor Serv. Grta. de Coord. Hdas. Loc.	y2801172368	GARCIA-TENORIO BEJARANO, Enrique	Coordinación Hdas. Territoriales
EN.C76.11001.06001.019	Jefe de Equipo N. 12	7624184257	MUÑOZ SANCHEZ, Teófila	Coordinación Hdas. Territoriales
EN.C76.11001.06001.032	Auxiliar de Oficina, N. 10	--	Vacante	Patrimonio del Estado
EN.C76.11001.06001.002	Auxiliar de Oficina, N. 10	--	Vacante	Patrimonio del Estado
EN.C76.11001.06001.006	Jefe Servicio Patrimonio del Estado (2)	0865678768A	SANCHEZ LENCERO, Nª Concepción	Patrimonio del Estado
EN.C76.11001.06001.009	Jefe Sección Patrimonio del Estado (3)	--	Vacante	Patrimonio del Estado
EN.C76.11001.06001.009	Jefe Sección Patrimonio del Estado (3)	--	Vacante	Patrimonio del Estado
EN.C76.11001.06001.011	Jefe Sección Patrimonio del Estado (4)	--	Vacante	Patrimonio del Estado
EN.C76.11001.06001.018	Jefe Negociado N. 14	--	Vacante	Patrimonio del Estado
EN.C76.11001.06001.018	Jefe Negociado N. 14	--	Vacante	Patrimonio del Estado
EN.C76.11001.06001.012	Jefe Gabinete Técnico y de Valoraciones	0133172600A	ARECHAGA RODRIGUEZ PASQUAL, Luis	Unidades Técnico-Facultativas
EN.C76.11001.06001.008	Arquitecto Técnico (2)	--	Vacante	Unidades Técnico-Facultativas
EN.C76.11001.06001.015	Delineante N. 16	--	Vacante	Unidades Técnico-Facultativas

CENTRO GESTOR : DELEGACIONES DE HACIENDA ESPECIALES  
SERVICIO : DELEGACION DE HACIENDA ESPECIAL DE GALICIA

CODIGO	DENOMINACION	N. R. P.	APELLIDOS Y NOMBRE	UNIDAD DE ADSCRIPCION
EN.C76.11001.15001.008	Jefe Servicio Coord. con las N. Loc. y Aut. (2)	--	Vacante	Coordinación Hdas. Territoriales
EN.C76.11001.15001.017	Subgestor Coord. Hdas. Locales y Aut. (1)	--	Vacante	Coordinación Hdas. Territoriales
EN.C76.11001.15001.022	Jefe Negociado N. 14	0936742324A1146	VARQUER VARQUER, Nª Dolores	Coordinación Hdas. Territoriales

MARCA	MODELO - TIPO	C.C.	CARACTERÍSTICAS DEL MOTOR			
			NUM CL	CARACTERÍSTICAS TECNICAS	POTENCIA FISCAL	PRECIO MILES P.
RENAULT	R-4	1037	4		8.98	400
RENAULT	R-4 GTL	1108	4		9.34	650
RENAULT	R-4/TL/TS	1108	4		9.34	650
RENAULT	R-5 C	1108	4		9.34	700
RENAULT	R-5 GT TURBOCOPA	1397	4	TURBO	10.74	1000
RENAULT	R-5 GTD/TD/3P/SP	1595	4	DIESEL	11.82	900
RENAULT	R-5 GTS 3P/5P/AUTOMATICO	1397	4		10.74	850
RENAULT	R-5 GTL 3P/SP	1237	4		8.98	700
RENAULT	R-5 GTX 3P/SP	1721	4		12.17	900
RENAULT	R-5 TL 3P/SP	1237	4		8.98	700
RENAULT	R-5 TL 3P/SP	1108	4		9.34	650
RENAULT	R-5 TX-3P	1397	4		10.74	750
RENAULT	R-6 TLGTL	1108	4		9.34	650
RENAULT	R-7 TLGTL	1108	4		9.34	500
RENAULT	R-8	845	4		7.94	500
RENAULT	R-9 GTC	1237	4		8.98	750
RENAULT	R-9 GTD	1995	4	DIESEL	11.82	950
RENAULT	R-9 GTL	1397	4		10.74	750
RENAULT	R-9 TSE	1397	4		10.74	850
RENAULT	R-9 TXE	1721	4		12.17	900
RENAULT	R-10	1108	4		9.34	500
RENAULT	R-11 GTC	1237	4		8.98	800
RENAULT	R-11 GTD	1686	4	DIESEL	11.82	950
RENAULT	R-11 GTL	1397	4		10.74	850
RENAULT	R-11 GTS	1397	4		10.64	900
RENAULT	R-11 GTX	1721	4		12.17	950
RENAULT	R-11 TSE	1397	4		10.74	950
RENAULT	R-11 TURBO	1397	4	TURBO	10.74	1100
RENAULT	R-11 TXE	1721	4		12.17	1000
RENAULT	R-12 TODOS	1397	4		10.74	750
RENAULT	R-12 TODOS	1288	4		10.23	750
RENAULT	R-14 GTL	1218	4		9.89	700
RENAULT	R-14 GTS	1360	4		10.66	750
RENAULT	R-16 GTD	2068	4	DIESEL	13.59	1150
RENAULT	R-18 GTD FAM.	2068	4	DIESEL	13.59	1200
RENAULT	R-18 GTL/GTS Y FAMILIAR	1647	4		11.85	1200
RENAULT	R-18 GTX/FAM.	1695	4		13.30	1250
RENAULT	R-18 TURBO	1585	4	TURBO	11.49	1200
RENAULT	R-19 1.4 TR	1380	4		10.70	1000
RENAULT	R-19 1.4 GTS	1380	4		10.70	1050
RENAULT	R-19 1.7 GTX	1721	4		12.17	1150
RENAULT	R-19 1.4/TS/TSE	1380	4		10.70	1150
RENAULT	R-19 1.7 TXE 3P/SP	1721	4		12.17	1200
RENAULT	R-19 1.4 CHAMADE GTS/GTX/TSE	1380	4		10.70	1100
RENAULT	R-19 1.7 CHAMADE TXE/TX	1721	4		12.17	1200

MARCA	MODELO - TIPO	C.C.	CARACTERÍSTICAS DEL MOTOR			
			NUM CL	CARACTERÍSTICAS TECNICAS	POTENCIA FISCAL	PRECIO MILES P.
RENAULT	R-19 1.9 TD CHAMADE	1870	4	DIESEL	12.79	1100
RENAULT	R-19 1.9 GTD/TDE	1870	4	DIESEL	12.79	1150
RENAULT	R-19 16V/16V CHAMADE	1764	4	16V	12.35	1450
RENAULT	R-20 LS/TS/TS AUT.	1995	4		13.30	1300
RENAULT	R-20 TD/GTD	2068	4	DIESEL	13.59	1250
RENAULT	R-20 TX/TX AUT.	2165	4		13.96	1350
RENAULT	R-21 2.L TURBO	1995	4	TURBO	13.30	2250
RENAULT	R-21 D/DX TURBO	2068	4	DIESEL-TURBO	13.59	1550
RENAULT	R-21 GTD	2068	4	DIESEL	13.59	1450
RENAULT	R-21 GTS/TS	1721	4		12.17	1300
RENAULT	R-21 NEVADA GTD/TD/TDX	2068	4	DIESEL	13.59	1700
RENAULT	R-21 NEVADA GTS	1721	4		12.17	1450
RENAULT	R-21 NEVADA TXE/FAM/GTX 4X4	1995	4	INYECCION	13.30	1700
RENAULT	R-21 TXE/TDX	1995	4	INYECCION	13.30	1700
RENAULT	R-25 GTD	2068	4	DIESEL	13.59	1250
RENAULT	R-25 GTS	1995	4		13.30	1300
RENAULT	R-25 GTX/AUTOM.	2165	4		13.96	1850
RENAULT	R-25 TD	2068	4	DIESEL TURBO	13.59	2000
RENAULT	R-25 TX/TX.	1995	4		13.30	1900
RENAULT	R-25 (V6)	2664	6	INYECCION	18.60	2500
RENAULT	R-25 (V6) ABS	2664	6	INYECCION-ABS	18.60	2600
RENAULT	R-25 (V6) TURBO	2458	6	TURBO-INYECCION	17.72	3500
RENAULT	R-30 TX	2664	6		18.60	2000
ROLLS ROYCE	CORNICHE CONVERTIBLE	6750	8	INYECCION	36.46	23500
ROLLS ROYCE	PHANTOM VI	6750	8	INYECCION	36.46	17500
ROLLS ROYCE	SILVER SPIRIT	6750	8	INYECCION	36.46	15000
ROLLS ROYCE	SILVER SPUR	6750	8	INYECCION	36.46	13500
ROLLS ROYCE	SILVER SPUR LIMOUSINE	6750	8	INYECCION	36.46	14000
ROVER	111 1.1 L	1120	4		9.40	800
ROVER	114 1.4 S/SL	1396	4		10.73	900
ROVER	114 1.4 GTI, 16V	1396	4	INYECC. MONO 16V	10.73	1000
ROVER	213 1.3 S/GSI	1342	4	INYECCION	10.48	1100
ROVER	214 1.4 Si	1396	4	INYECCION	10.73	1200
ROVER	214 1.4 GSI	1396	4	INYECCION	10.73	1300
ROVER	216 1.6 S/SPRINT	1597	4	INYECCION	11.60	1050
ROVER	216 1.6 SEDEFI	1597	4	INYECCION	11.60	1150
ROVER	216 1.6 VITESSE	1597	4		11.60	1250
ROVER	216 1.6 GSI	1590	4	INYECCION	11.60	1300
ROVER	216 1.6 GTI	1590	4	INYECCION	11.60	1600
ROVER	414 1.4 GSI	1396	4	INYECCION	10.73	1400
ROVER	416 1.6 GSI	1590	4	INYECCION	11.60	1500
ROVER	416 1.6 GTI	1590	4	INYECCION	11.60	1700
ROVER	418 1.8 GSD/TURBO	1769	4	DIESEL-TURBO	12.57	1700
ROVER	820 2.0 Si	1994	4	INYECCION	13.29	2200
ROVER	820 2.0 VSI-16V	1994	4	INYECCION-16V	13.29	2300

- **REAL DECRETO 13-12-1991 Núm. 01808.**  
Productos alimenticios. Menciones o marcas de identificación del lote a que pertenecen. Disp. 30678. BOE 308 de 25.12.1991, pág. 41511. A.15.
- **REAL DECRETO 13-12-1991 Núm. 01810.**  
Reglamentación técnico-sanitaria para la elaboración, circulación y comercialización de caramelos, chicles, confites y golosinas. Aprobación. Disp. 30680. BOE 308 de 25.12.1991, pág. 41513. B.1.

#### ESCUELA DE CONSERVACION Y RESTAURACION DE BIENES CULTURALES

- **ORDEN 28-10-1991**  
De Madrid. Cambio de denominación por la de Escuela Superior de Conservación y Restauración de Bienes Culturales (se deroga la Orden de 14 de marzo de 1989). Corrección de errores. Disp. 29054. BOE 288 de 02.12.1991, pág. 39065. A.13.

#### ESCUELA DE LA HACIENDA PUBLICA

- **REAL DECRETO 30-12-1991 Núm. 01848.**  
Ministerio de Economía y Hacienda. Organización. Disp. 30928. BOE 313 de 31.12.1991, pág. 42019. II.B.11

#### ESCUELA NAVAL MILITAR

- **LEY ORGANICA 20-12-1991 Núm. 00031.**  
Servicio militar. Regulación. Disp. 30456. BOE 305 de 21.12.1991, pág. 41246. A.6.

#### ESCUELA OFICIAL DE TURISMO

- **LEY 30-12-1991 Núm. 00031.**  
Presupuestos Generales del Estado para 1992. Disp. 30903. BOE 313 de 31.12.1991, pág. 41871. A.7.

#### ESCUELAS DE RESTAURACION

- (Véase. Escuelas Superiores de Conservación y Restauración de Bienes Culturales).

#### ESCUELAS SUPERIORES DE CONSERVACION Y RESTAURACION DE BIENES CULTURALES

- **ORDEN 28-10-1991**  
Enseñanzas de conservación y restauración de bienes culturales. Plan de estudios y currículo. Corrección de errores. Disp. 29054. BOE 288 de 02.12.1991, pág. 39065. A.13.

#### ESCUELAS TECNICAS SUPERIORES

- **REAL DECRETO 29-11-1991 Núm. 01713.**  
Centros de enseñanza superior de Navarra. Introducción de la lengua vasca en las pruebas de aptitud para el acceso. Disp. 29360. BOE 291 de 05.12.1991, pág. 39507. A.7.
- **RESOLUCION 29-11-1991**  
De Ingenieros Industriales de la Universidad de Sevilla. Plan de estudios del primer ciclo para la obtención del título oficial de Ingeniero de Telecomunicación (se corrigen errores de la Resolución de 22 de octubre de 1991). Disp. 31008. BOE 313 de 31.12.1991, pág. 42071. II.E.15.

#### ESCUELAS UNIVERSITARIAS (ESTUDIOS EMPRESARIALES)

- **RESOLUCION 08-11-1991**  
De la Universidad de Oviedo. Plan de estudios de la diplomatura en Ciencias Empresariales. Disp. 29819. BOE 297 de 12.12.1991, pág. 40210. E.6.
- **RESOLUCION 08-11-1991**  
De Gijón. Plan de estudios de la diplomatura de Ciencias Empresariales. Disp. 30577. BOE 306 de 23.12.1991, pág. 41337. C.1.

#### ESCUELAS UNIVERSITARIAS (GRADUADOS SOCIALES)

- **RESOLUCION 02-12-1991**  
De la Universidad de León. Modificación del plan de estudios (se corrigen errores de la Resolución de 12 de junio de 1991). Disp. 31009. BOE 313 de 31.12.1991, pág. 42071. II.E.15.

#### ESPACIOS NATURALES PROTEGIDOS

- **REAL DECRETO 16-12-1991 Núm. 01772.**  
Parque Nacional de Doñana. Plan Rector de Uso y Gestión. Disp. 30084. BOE 301 de 17.12.1991, pág. 40563. C.7.
- **REAL DECRETO 16-12-1991 Núm. 01772.**  
Parque Nacional de Doñana. Plan Rector de Uso y Gestión. (Conclusión). Disp. 30084. BOE 302 de 18.12.1991, pág. 40753. A.9.

#### ESPECIALIDADES Y PRODUCTOS FARMACEUTICOS

- **ORDEN 18-11-1991**  
Tratamientos con opiáceos de personas dependientes de los mismos. Regulación (se declara conforme a derecho por sentencia del Tribunal Supremo el Real Decreto 75/1990,

de 19 de enero, en los términos que se indican). Disp. 29995. BOE 299 de 14.12.1991, pág. 40437. C.9.

- **LEY 30-12-1991 Núm. 00031.**  
Presupuestos Generales del Estado para 1992. Disp. 30903. BOE 313 de 31.12.1991, pág. 41871. A.7.

#### ESTACIONES DE SERVICIO

- **REAL DECRETO-LEY 29-11-1991 Núm. 00004.**  
Sector petrolero. Medidas urgentes para su adaptación al marco comunitario. Disp. 29049. BOE 288 de 02.12.1991, pág. 39058. A.6.
- **REAL DECRETO-LEY 29-11-1991 Núm. 00004.**  
Sector petrolero. Medidas urgentes para su adaptación al marco comunitario. Corrección de erratas. Disp. 29472. BOE 292 de 06.12.1991, pág. 39633. A.5.
- **RESOLUCION 19-12-1991**  
Sector petrolero. Medidas urgentes para su adaptación al marco comunitario (se convalida el Real Decreto-ley 4/1991, de 29 de noviembre). Disp. 30580. BOE 307 de 24.12.1991, pág. 41374. A.6.

#### ESTACIONES DE TRANSPORTE POR CARRETERA

- **COMUNICACION 10-12-1991**  
Cuestión de inconstitucionalidad número 2112-1991, respecto del párrafo primero del artículo 38.2 de la Ley 16/1987, de 30 de julio, de Ordenación de los Transportes Terrestres. Disp. 30418. BOE 304 de 20.12.1991, pág. 41116. A.4.

#### ESTADISTICA

- **LEY 30-12-1991 Núm. 00031.**  
Presupuestos Generales del Estado para 1992. Disp. 30903. BOE 313 de 31.12.1991, pág. 41871. A.7.

#### ESTUPEFACIENTES

- **INSTRUMENTO DE RATIFICACION 08-01-1991**  
Entre el Reino de España y la República de Turquía para la cooperación contra el tráfico ilícito de estupefacientes y sustancias sicotrópicas. Disp. 29050. BOE 288 de 02.12.1991, pág. 39059. A.7.
- **ORDEN 18-11-1991**  
Tratamientos con opiáceos de personas dependientes de los mismos. Regulación (se declara conforme a derecho por sentencia del Tribunal Supremo el Real Decreto 75/1990, de 19 de enero, en los términos que se indican). Disp. 29995. BOE 299 de 14.12.1991, pág. 40437. C.9.
- **ORDEN 10-12-1991**  
Sustancias catalogadas susceptibles de desviación. Control. Disp. 30339. BOE 303 de 19.12.1991, pág. 40993. A.9.

#### ETIOPIA

- (Véase. República Socialista de Etiopía).

#### ETIQUETAS

- **ORDEN 26-11-1991**  
Aditivos en la alimentación de los animales. Regulación (se sustituye el anexo de la Orden de 23 de marzo de 1988). Disp. 29678. BOE 296 de 11.12.1991, pág. 39897. A.13.
- **REAL DECRETO 29-11-1991 Núm. 01712.**  
Registro General Sanitario de Alimentos. Regulación (se derogan el Decreto 797/1975, de 21 de marzo, la Orden de 18 de agosto de 1977 y el Real Decreto 2825/1981, de 27 de noviembre). Disp. 29272. BOE 290 de 04.12.1991, pág. 39378. A.6.
- **REAL DECRETO 13-12-1991 Núm. 01808.**  
Productos alimenticios: Menciones o marcas de identificación del lote a que pertenecen. Disp. 30678. BOE 308 de 25.12.1991, pág. 41511. A.15.
- **REAL DECRETO 13-12-1991 Núm. 01810.**  
Reglamentación técnico-sanitaria para la elaboración, circulación y comercialización de caramelos, chicles, confites y golosinas. Aprobación. Disp. 30680. BOE 308 de 25.12.1991, pág. 41513. B.1.

#### EUROCONTROL

- (Véase. Navegación aérea).

#### EXPENDEDURIAS DE TABACO Y EFECTOS TIMBRADOS

- **RESOLUCION 20-12-1991**  
Cigarros. Precios de venta. Disp. 30676. BOE 308 de 25.12.1991, pág. 41500. A.4.
- **RESOLUCION 27-12-1991**  
Laboros de tabaco. Precio de venta en expendedorías. Disp. 30914. BOE 313 de 31.12.1991, pág. 41972. G.12.

#### EXPORTACIONES

- **ORDEN 08-11-1991**  
Acuerdos sectoriales de exportación. Regulación (se anulan, por sentencia del Tribunal Supremo la Orden de 26 de febrero de 1986 y la Resolución de 28 de octubre de 1987). Disp. 29129. BOE 288 de 02.12.1991, pág. 39104. D.4.

MARCA	MODELO - TIPO	C.C.	CARACTERÍSTICAS DEL MOTOR			PRECIO MILES Ptas
			NUM CIL	CARACTERÍSTICAS TECNICAS	POTENCIA FISCAL	
SEAT	RONDA 100 CLK/CRONO	1592	4		11.61	900
SEAT	TOLEDO 1.6 CL	1596	4		11.62	1150
SEAT	TOLEDO 1.6 CG	1596	4		11.62	1350
SEAT	TOLEDO 1.81 CL	1781	4		12.42	1250
SEAT	TOLEDO 1.81 GL	1781	4		12.42	1350
SEAT	TOLEDO 1.81 GLX	1781	4		12.42	1450
SEAT	TOLEDO 1.8 16V GT	1781	4		12.42	2100
SEAT	TOLEDO 1.9 D/CL/GL	1896	4		12.9	1400
SEAT	TOLEDO 2.01 CL	1964	4		13.25	1450
SEAT	TOLEDO 2.01 GL	1964	4		13.25	1550
SEAT	TOLEDO 2.01 GLX	1964	4		13.25	1650
SEAT	TOLEDO 2.01 GT	1964	4		13.25	1750
SKODA	120 RAPID	1174	4		9.67	500
SKODA	120 L	1174	4		9.67	475
SKODA	120 LSH1/A4	1174	4		9.67	500
SKODA	130 GL	1289	4		10.23	500
SKODA	130 RAPID/L FAVORIT	1289	4		10.23	600
SKODA	136 RAPID	1289	4		10.23	550
SUBARU	JUSTY 1.2 4 WD	1188	4	4x4	9.75	1300
SUBARU	1.8 GL 4 WD/SEDAN/FAM(SW)	1782	4	4x4	12.42	2000
SUBARU	1.8 TURBO 4 WD/COUPE/FAM(SW)	1782	4	TURBO 4x4	12.42	2300
SUBARU	XT 1.8 TURBO 4 WD	1782	4	TURBO 4x4	12.42	3100
SUBARU	LEGACY 1.8 16V-SW-4WD	1820	4		12.58	2250
SUBARU	LEGACY 2.2GW-4WD	2212	4	4x4	14.15	2500
SUZUKI	SWIFT 1.3 GL	1296	4		10.27	950
SUZUKI	SWIFT 1.3 GTI 16V	1296	4	INYECCION, 16V	10.27	1200
SUZUKI	SWIFT 1.6 GL/GLX	1590	4		11.80	1300
SUZUKI	SWIFT 1.6 GL/GLX 4X4	1590	4		11.80	1400
TALBOT	CHRYSLER 150/S/L/S/	1442	4		10.94	900
TALBOT	CHRYSLER 160 GL/GLS/GT/GT2	1592	4		11.61	1000
TALBOT	CHRYSLER 180	1812	4		12.55	1100
TALBOT	CHRYSLER 2LD	1961	4	DIESEL	13.24	1000
TALBOT	CHRYSLER 2L-AUT.	1961	4		13.24	1100
TALBOT	CHRYSLER GL/GLS/GT/GT2	1592	4		11.61	1000
TALBOT	DODGE 3700/VARIANT	3696	6		22.64	1000
TALBOT	DODGE-DART	2789	6		19.12	900
TALBOT	HORIZON EXD/AUT	1906	4	DIESEL	12.93	950
TALBOT	HORIZON GL	1442	4		10.94	900
TALBOT	HORIZON GL AUT.	1442	4		10.94	1000
TALBOT	HORIZON GLD	1806	4	DIESEL	12.93	900
TALBOT	HORIZON GLS	1442	4		10.94	900
TALBOT	HORIZON GT	1592	4		11.61	1000
TALBOT	HORIZON GTD/AUT	1906	4	DIESEL	12.93	950
TALBOT	HORIZON LD	1806	4	DIESEL	12.93	800
TALBOT	HORIZON LS	1294	4		10.25	800

MARCA	MODELO - TIPO	C.C.	CARACTERÍSTICAS DEL MOTOR			PRECIO MILES Ptas
			NUM CIL	CARACTERÍSTICAS TECNICAS	POTENCIA FISCAL	
TALBOT	HORIZON LS	1442	4		10.94	850
TALBOT	HORIZON S1	1442	4		10.94	900
TALBOT	HORIZON S2	1442	4		10.94	900
TALBOT	SAMBA CABRIOLET	1360	4		10.56	800
TALBOT	SAMBA GL	1124	4		9.42	650
TALBOT	SAMBA LE	954	4		8.54	550
TALBOT	SAMBA LS	1124	4		9.42	600
TALBOT	SAMBA LS SUPER	1124	4		9.42	650
TALBOT	SAMBA RALLYE	1219	4		9.89	700
TALBOT	SAMBA S	1360	4		10.56	700
TALBOT	SAMBA SIMPA	1124	4		9.42	600
TALBOT	SIMCA 900	944	4		8.48	700
TALBOT	SIMCA 1000	944	4		8.48	700
TALBOT	SIMCA 1000 RALLYE	1294	4		10.25	800
TALBOT	SIMCA 1200 BRICK	1294	4		10.25	900
TALBOT	SIMCA 1200 GLS	1294	4		10.25	800
TALBOT	SIMCA 1200 LS	1118	4		9.39	700
TALBOT	SIMCA 1200 TI	1442	4		10.94	1000
TALBOT	SIMCA LX	1294	4		10.25	800
TALBOT	SOLARA 1.5 LS	1442	4		10.94	700
TALBOT	SOLARA 1.6 ESCORIAL	1592	4		11.61	950
TALBOT	SOLARA 1.6 ESCORIAL AUT.	1592	4	AUTOMÁTICO	11.61	950
TALBOT	SOLARA 1.6 GL/GLS/GLS PULLMAN	1592	4		11.61	800
TALBOT	SOLARA 1.6 SX/SX AUT.	1592	4		11.61	900
TALBOT	SOLARA 2.0 DIESEL/ESCORIAL	1905	4	DIESEL	12.93	950
TALBOT	TAGORA D/TD	2304	4		14.50	1800
TALBOT	TAGORA SX	2664	6		18.80	1900
TALBOT	TALBOT 150/S/L/S	1442	4		10.94	600
TALBOT	TALBOT 180 GL/GLS/GT/GT2	1592	4		11.61	700
TOYOTA	CELICA 1.8	1587	4		11.59	2450
TOYOTA	CELICA/2.0 GT	1996	4	INYECCION MULT.	13.31	2750
TOYOTA	COROLLA 1.6 GL	1587	4		11.59	1900
TOYOTA	COROLLA GTI	1587	4	INYECCION MULT.	11.59	1900
TOYOTA	MR 2, 1.6V	1587	4	INYECCION MULT.	11.59	2700
TOYOTA	SUPRA 3000/TARGA	2954	6	INYECCION MULT.	19.79	4300
TOYOTA	CAMRY 2.0	1996	4	INYECCION MULT.	13.31	2000
TRABANT	(Ver WARTBURG)					
TRIUMPH	ACCLAIM	1335	4		10.45	1100
TRIUMPH	ACCLAIM AUT.	1335	4	AUTOMÁTICO	10.45	1100
TRIUMPH	TR-7	1996	4		13.31	1500
TRIUMPH	TR-7 CONVERTIBLE	1996	4		13.31	1600
VAUGHAN (Ver OPEL)						
VOLKSWAGEN	1200 "ESCARABAJO"	1192	4		9.77	800
VOLKSWAGEN	1300/1302/S "ESCARABAJO"	1265	4		10.22	900
VOLKSWAGEN	CORRADO 1.8i	1781	4	INYECCION 16V-136CV	12.42	2300

CENTRO GESTOR : DELEGACIONES DE HACIENDA  
SERVICIO : DELEGACION DE HACIENDA DE AVILA

CODIGO	DENOMINACION	N. R. P.	APELLIDOS Y NOMBRE	UNIDAD DE ADSCRIPCION
EN.C70.26001.05001.007	Encargado de Recaudación (1)	0634693357-A1135	JUAREZ HERNANDEZ, Emilia	Caja Depósitos y Pagos
EN.C70.22001.05001.006	Gestor Coord. Mdcs. Loc. y Aut.	--	Vacante	Coordinación Mdcs. Territoriales
EN.C70.22001.05001.013	Jefe de Equipo N. 12	0653821224-A1135	BURGUILLO SANCHEZ, Mª Pilar	Coordinación Mdcs. Territoriales
EN.C70.22001.05001.004	Jefe Sec. Clases Pasivas 4ª	0652786846-A1135	JIMENEZ RODRIGUEZ, Mª Isabel	Clases Pasivas
EN.C70.22001.05001.009	Subgestor Clases Pasivas 2ª	0654405246-A1135	SANCHEZ PEREZ, Rosa María	Clases Pasivas
EN.C70.22001.05001.012	Jefe Negociado N. 14	0655592702-A1146	GONZALEZ DE LA CRUZ, Natividad	Clases Pasivas
EN.C70.23001.05001.004	Subalterno N. 9	7271021146-A1158	MARTIN MARTIN, Felipe	Grupo E y Mocós
EN.C70.22001.05001.005	Jefe Secc. Loterías (4)	0011769657-A1135	GIL DE LAMO, Mª Teresa	Loterías
EN.C70.22001.05001.010	Subgestor Loterías (3)	--	Vacante	Loterías
EN.C70.22001.05001.002	Jefe Secc. Patrim. Est. 3ª	0634602502-A0620	ARNOLD GONZALEZ, Mª Ascensión	Patrimonio del Estado
EN.C70.22001.05001.011	Subgestor Patrim. Est. 3ª	0043381546-A1135	BLANCO BEHAVIDES, Mª Luisa	Patrimonio del Estado
EN.C70.23001.05001.002	Aux. Oficina N. 10	--	Vacante	Patrimonio del Estado
EN.C70.23001.05001.002	Aux. Oficina N. 10	--	Vacante	Patrimonio del Estado
EN.C70.23001.05001.002	Aux. Oficina N. 10	--	Vacante	Patrimonio del Estado
EN.C70.22001.05001.012	Jefe Negociado N. 14Admvo. Aux. N. 14	0653419202-A6032	CORBACHO SERRANO, Montserrat	Secretaría General

CENTRO GESTOR : DELEGACIONES DE HACIENDA  
SERVICIO : DELEGACION DE HACIENDA DE BADAJOZ

CODIGO	DENOMINACION	N. R. P.	APELLIDOS Y NOMBRE	UNIDAD DE ADSCRIPCION
EN.C70.26001.06001.011	Encargado de Relac. Externas	2855841768A	MOLIA VILLADANGOS, Mª Encarnación	Caja Depósitos y Pagos
EN.C70.22001.06001.001	Subgestor Clases Pasivas (3)	0879544237A	GOMEZ SALGADO, Mª Concepción	Clases Pasivas
EN.C70.22001.06001.002	Jefe Sección Clases Pasivas (2)	0876833524A	PINO PEREZ, Mª Jesús	Clases Pasivas
EN.C70.22001.06001.006	Gestor Clases Pasivas (2)	--	Vacante	Clases Pasivas
EN.C70.22001.06001.009	Subgestor Clases Pasivas (1)	--	Vacante	Clases Pasivas
EN.C70.22001.06001.011	Subgestor Clases Pasivas (3)	--	Vacante	Clases Pasivas
EN.C70.22001.06001.013	Jefe Negociado N. 14	--	Vacante	Clases Pasivas
EN.C70.22001.06001.004	Jefe Sección Loterías (4)	0875045135A	TREJO PINILLA, José	Loterías
EN.C70.22001.06001.012	Subgestor Loterías (3)	--	Vacante	Loterías
EN.C70.22001.06001.002	Auxiliar Oficina N. 10	--	Vacante	Secretaría General
EN.C70.22001.06001.002	Auxiliar Oficina N. 10	--	Vacante	Secretaría General
EN.C70.22001.06001.014	Jefe de Equipo N. 12	2599328057A	LEON MILLAN, Manuel	Secretaría General

CENTRO GESTOR : DELEGACIONES DE HACIENDA  
SERVICIO : DELEGACION DE HACIENDA DE BALEARES

CODIGO	DENOMINACION	N. R. P.	APELLIDOS Y NOMBRE	UNIDAD DE ADSCRIPCION
EN.C70.26001.07001.016	Jefe de Equipo N. 12	7375912824	FRALLE PICAZO, Mercedes	Caja Depósitos y Pagos
EN.C70.22001.07001.004	Jefe Sec. C. Pasivas (3)	--	Vacante	Clases Pasivas
EN.C70.22001.07001.009	Subgestor C. Pasivas (1)	4139682313	LOBADA TERRASA, Margarita	Clases Pasivas
EN.C70.22001.07001.011	Subgestor C. Pasivas (2)	4296240868	GUARDIOLA FULLANA, Apolonia	Clases Pasivas
EN.C70.22001.07001.012	Subgestor C. Pasivas (3)	--	Vacante	Clases Pasivas
EN.C70.23001.07001.001	Jefe de Equipo N. 12	--	Vacante	Clases Pasivas
EN.C70.42001.07150.002	Subgestor C. Pasivas (2)	4149382846	MORRO SINTES, Ethelvina	Clases Pasivas
EN.C70.42001.07260.002	Subgestor C. Pasivas (2)	4142854657	CARDONA CANALS, Mª Isabel	Clases Pasivas
EN.C70.42001.07260.004	Subgestor C. Pasivas (3)	--	Vacante	Clases Pasivas
EN.C70.22001.07001.005	Jefe Sec. Loterías (4)	4109909524	LOPEZ GAYA, Catalina	Loterías
EN.C70.22001.07001.013	Subgestor Loterías (3)	4300146313	GIL ROMAN, Angeles	Loterías
EN.C70.22001.07001.001	Jefe de Equipo N. 12	--	Vacante	Loterías
EN.C70.22001.07001.015	Jefe Equipo N. 12	--	Vacante	Patrimonio del Estado
EN.C70.22001.07001.015	Jefe Equipo N. 12	--	Vacante	Patrimonio del Estado
EN.C70.22001.07001.010	Subgestor Admon. General de Secr. Gral. (2)	24300475468	BONEZ GARI, Isabel Mª	Secretaría General
EN.C70.22001.07001.010	Subgestor Admon. General de Secr. Gral. (2)	25132676135	FERNANDEZ MARTINEZ, Lourdes	Secretaría General
EN.C70.22001.07001.015	Jefe de Equipo N. 12	--	Vacante	Secretaría General
EN.V70.22001.07001.008	Subgestor Admon. General de Secr. Gral. (1)	--	Vacante	Secretaría General

CENTRO GESTOR : DELEGACIONES DE HACIENDA  
SERVICIO : DELEGACION DE HACIENDA DE BARCELONA

CODIGO	DENOMINACION	N. R. P.	APELLIDOS Y NOMBRE	UNIDAD DE ADSCRIPCION
EN.C70.23001.08001.003	Auxiliar Oficina N.10	4350294735	MATERO HERREROS, Susana	Caja Depósitos y Pagos
EN.C70.23001.08001.003	Auxiliar de Oficina	3502907802	VILLALBA LIZANORA, Mª Elena	Caja Depósitos y Pagos
EN.C70.26001.08001.015	Encargado de Recaudación (2)	3964925413	MATA DE LA RERA, Mª Cruz	Caja Depósitos y Pagos
EN.C70.26001.08001.015	Encargado de Recaudación (2)	1222549268	PENAS DEL POZO, Mª Isabel	Caja Depósitos y Pagos
EN.C70.26001.08001.015	Encargado de Recaudación (2)	3771737868	SEBASTIEN, Mercedes	Caja Depósitos y Pagos
EN.C70.22001.08001.002	Jefe Serv. Clases Pasivas (1)	1743399224	PEREZ SANCHEZ, Angel Pascual	Clases Pasivas
EN.C70.22001.08001.003	Auxiliar de Oficina N.10	--	Vacante	Clases Pasivas
EN.C70.22001.08001.007	Jefe Sección Clases Pasivas (2)	1721064802	AYUSO ROY, Mª Pilar	Clases Pasivas
EN.C70.22001.08001.008	Jefe Sección Clases Pasivas (3)	--	Vacante	Clases Pasivas
EN.C70.22001.08001.010	Jefe Sección Clases Pasivas (4)	--	Vacante	Clases Pasivas
EN.C70.22001.08001.010	Jefe Sección Clases Pasivas (4)	--	Vacante	Clases Pasivas
EN.C70.22001.08001.014	Gestor Clases Pasivas (2)	1715612135	NAVARRO CARRUDOINO, Luis Miguel	Clases Pasivas
EN.C70.22001.08001.016	Gestor Clases Pasivas (3)	1235370724	MARTINEZ ALONSO, Esperanza	Clases Pasivas
EN.C70.22001.08001.016	Gestor Clases Pasivas (3)	--	Vacante	Clases Pasivas
EN.C70.22001.08001.021	Subgestor Clases Pasivas (1)	2639312792	MARTIN CACAO, Mª Cristina	Clases Pasivas
EN.C70.22001.08001.021	Subgestor Clases Pasivas (1)	4602920446	RUIZ DIAZ, Montserrat	Clases Pasivas
EN.C70.22001.08001.021	Subgestor Clases Pasivas (1)	--	Vacante	Clases Pasivas
EN.C70.22001.08001.021	Subgestor Clases Pasivas (1)	--	Vacante	Clases Pasivas
EN.C70.22001.08001.021	Subgestor Clases Pasivas (1)	--	Vacante	Clases Pasivas
EN.C70.22001.08001.023	Subgestor Clases Pasivas (2)	3966749724	LOZANO ROIG, Margarita	Clases Pasivas
EN.C70.22001.08001.023	Subgestor Clases Pasivas (2)	--	Vacante	Clases Pasivas

MARCA	MODELO - TIPO	C.C.	CARACTERÍSTICAS DEL MOTOR			PRECIO MILES Ptas
			NUM CIL	CARACTERÍSTICAS TECNICAS	POTENCIA FISCAL	
VOLVO	746 TURBO INTERCOOLER	1986	4	TURBO-INYECC-INTERC.	13.26	2200
VOLVO	780 GLE	2849	6	INYECCION	19.37	2900
VOLVO	780 GLE TD	2363	6	TURBODIESEL	17.40	3100
VOLVO	780 TURBO INTERCOOLER	2316	4	TURBO-INYECC-INTERC.	14.54	3200
VOLVO	780	2849	6		19.37	4500
VOLVO	780 AUTOMATICO	2849	6	AUTOMATICO	19.37	4500
VOLVO	940 2.0 16V-GLE	1986	4	16-139 CV	13.26	2950
VOLVO	940 2.3 ROYAL/GLE	2316	4	130 CV	14.54	2900
VOLVO	940 2.0 TURBO	1986	4	TURBO-165 CV	13.26	3200
VOLVO	940 2.4 D-TQ-INTERC	2386	6	DIES-TURBO-INTER-122C	17.40	3100
VOLVO	945 2.4 D-TD-INTERC	2363	6	DIES-TURBO-INTER-122C	17.40	3200
VOLVO	960 2.0, 16V-TURBO	1986	4	TURBO, 16V-190CV	13.26	4100
VOLVO	960 3.0, 24V	2922	6	24V-204CV	19.66	4300
WARTBURG	353 W BERLINA	992	3	2 TIEMPOS	10.71	250
WARTBURG	353 W FAMILIAR	992	3	2 TIEMPOS	10.71	300
WARTBURG	TRABANT TRAMP	595	2	2 TIEMPOS	6.70	250
ZASTAVA	YUGO 45	903	4		8.26	450
ZASTAVA	YUGO 55	1116	4		9.38	500
ZASTAVA	YUGO 65/EFI	1299	4	INYECCION	10.28	600
ZASTAVA	FLORIDA 1.3 EFI	1289	4	INYECCION	10.28	900
ZASTAVA	FLORIDA 1.4	1372	4		10.62	800

**HACIENDAS LOCALES**

- **LEY 16-12-1991 Núm. 00029.**  
Adecuación de conceptos impositivos a las Directivas y Reglamentos de las Comunidades Europeas. Disp. 30076. BOE 301 de 17.12.1991, pág. 40533. A.9.
- **REAL DECRETO-LEY 20-12-1991 Núm. 00005.**  
Patente Nacional de Circulación de Vehículos de Canarias, Ceuta y Melilla. Supresión y aplicación del Impuesto sobre Actividades Económicas. Disp. 30457. BOE 305 de 21.12.1991, pág. 41254. A.14.
- **REAL DECRETO-LEY 20-12-1991 Núm. 00005.**  
Patente Nacional de Circulación de Vehículos de Canarias, Ceuta y Melilla. Supresión y aplicación del Impuesto sobre Actividades Económicas. Corrección de errores. Disp. 30758. BOE 310 de 27.12.1991, pág. 41629. A.5.
- **ORDEN 26-12-1991**  
Impuesto sobre Actividades Económicas. Modelos de declaraciones. Disp. 30907. BOE 313 de 31.12.1991, pág. 41939. E.11.
- **LEY 30-12-1991 Núm. 00031.**  
Presupuestos Generales del Estado para 1992. Disp. 30903. BOE 313 de 31.12.1991, pág. 41871. A.7.

**HAITI**

- (Véase. República de Haití).

**HARINAS**

- **REAL DECRETO 29-11-1991 Núm. 01780.**  
Productos envasados. Gamas de cantidades y capacidades nominales (se modifica el Real Decreto 1472/1989, de 1 de diciembre). Disp. 30458. BOE 305 de 21.12.1991, pág. 41254. A.14.

**HELADOS**

- **REAL DECRETO 29-11-1991 Núm. 01780.**  
Productos envasados. Gamas de cantidades y capacidades nominales (se modifica el Real Decreto 1472/1989, de 1 de diciembre). Disp. 30458. BOE 305 de 21.12.1991, pág. 41254. A.14.

**HIDROCARBUROS**

- **LEY 30-12-1991 Núm. 00031.**  
Presupuestos Generales del Estado para 1992. Disp. 30903. BOE 313 de 31.12.1991, pág. 41871. A.7.
- (Véase. Impuesto Especial sobre Hidrocarburos. Instituto Nacional de Hidrocarburos).

**HONDURAS**

- (Véase. República de Honduras).

**HOSPITALES**

- **ORDEN 18-11-1991**  
Tratamientos con apíaceos de personas dependientes de los mismos. Regulación (se declara conforme a derecho por sentencia del Tribunal Supremo el Real Decreto 75/1990, de 19 de enero, en los términos que se indican). Disp. 29995. BOE 299 de 14.12.1991, pág. 40437. C.9.
- **LEY 30-12-1991 Núm. 00031.**  
Presupuestos Generales del Estado para 1992. Disp. 30903. BOE 313 de 31.12.1991, pág. 41871. A.7.

**HUELGA**

- **RESOLUCION 12-12-1991**  
Convenio especial en el Sistema de la Seguridad Social. Modelos (se desarrolla la Orden de 18 de julio de 1991). Disp. 30320. BOE 302 de 18.12.1991, pág. 40922. II.D.2.
- **REAL DECRETO 13-12-1991 Núm. 01767.**  
Ente público Radiotelevisión Española, Radio Nacional de España, S.A. y Televisión Española, S.A. Servicios mínimos esenciales (se deroga el Real Decreto 1255/1991, de 2 de agosto). Disp. 29934. BOE 299 de 14.12.1991, pág. 40411. A.15.

**HULLA**

- (Véase. Carbón).

**IGLESIA CATOLICA**

- **LEY 30-12-1991 Núm. 00031.**  
Presupuestos Generales del Estado para 1992. Disp. 30903. BOE 313 de 31.12.1991, pág. 41871. A.7.

**IMPORTACIONES**

- **REAL DECRETO 15-11-1991 Núm. 01729.**  
Hulla energética. Contingente arancelario a su importación (se amplía el Real Decreto 1641/1990, de 20 de diciembre). Disp. 29527. BOE 293 de 07.12.1991, pág. 39699. A.7.
- **ORDEN 26-11-1991**  
Aditivos en la alimentación de los animales. Regulación (se sustituye el anexo de la Orden de 23 de marzo de 1988). Disp. 29678. BOE 296 de 11.12.1991, pág. 39897. A.13.
- **ORDEN 10-12-1991**  
Sustancias catalogadas susceptibles de desviación. Control. Disp. 30339. BOE 303 de 19.12.1991, pág. 40993. A.9.
- **RESOLUCION 10-12-1991**  
Concesiones comerciales con la República Socialista Federativa de Yugoslavia. Suspensión (se modifica la Orden de 31 de enero de 1990). Disp. 29825. BOE 298 de 13.12.1991, pág. 40276. A.8.
- **REAL DECRETO 13-12-1991 Núm. 01810.**  
Reglamentación técnico-sanitaria para la elaboración, circulación y comercialización de caramelos, chicles, confites y golosinas. Aprobación. Disp. 30680. BOE 308 de 25.12.1991, pág. 41513. B.1.
- **REAL DECRETO 20-12-1991 Núm. 01789.**  
Productos agrícolas. Suspensión de derechos arancelarios aplicables a la CEE de los Diez y a Portugal. Disp. 30583. BOE 307 de 24.12.1991, pág. 41375. A.7.
- **REAL DECRETO 20-12-1991 Núm. 01816.**  
Transacciones económicas con el exterior. Liberalización. Disp. 30763. BOE 310 de 27.12.1991, pág. 41654. B.14.
- **ORDEN 23-12-1991**  
Listas de mercancías sometidas a los diferentes regímenes comerciales de importación (se deroga la Orden de 31 de enero de 1990). Disp. 30927. BOE 313 de 31.12.1991, pág. 41993. II.A.1.
- **ORDEN 27-12-1991**  
Transacciones económicas con el exterior. Normas de procedimiento (se desarrolla el Real Decreto 1816/1991, de 20 de diciembre). Disp. 30911. BOE 313 de 31.12.1991, pág. 41970. G.10.
- **REAL DECRETO 30-12-1991 Núm. 01845.**  
Papel y productos siderúrgicos procedentes de la CEE. Liberalización de derechos arancelarios hasta el 31 de diciembre de 1992. Disp. 30922. BOE 313 de 31.12.1991, pág. 41989. H.13.
- **REAL DECRETO 30-12-1991 Núm. 01846.**  
Hulla. Contingentes arancelarios a su importación. Disp. 30923. BOE 313 de 31.12.1991, pág. 41990. H.14.
- **REAL DECRETO 30-12-1991 Núm. 01847.**  
Productos químicos y elementos para automóviles. Contingentes arancelarios a su importación. Disp. 30924. BOE 313 de 31.12.1991, pág. 41991. H.15.
- (Véase. Arancel de Aduanas).

**IMPUESTO ESPECIAL SOBRE EL ALCOHOL Y BEBIDAS DERIVADAS**

- **CIRCULAR 28-10-1991**  
Normas relativas a la modificación del Reglamento de Impuestos Especiales, aprobado por Real Decreto 2442/1985, de 27 de diciembre (se corrigen errores de la Circular 1024, de 29 de julio de 1991). Disp. 30080. BOE 301 de 17.12.1991, pág. 40550. B.10.
- **CIRCULAR 17-12-1991 Núm. 01028.**  
Normas de gestión. Disp. 30677. BOE 308 de 25.12.1991, pág. 41503. A.7.
- **LEY 30-12-1991 Núm. 00031.**  
Presupuestos Generales del Estado para 1992. Disp. 30903. BOE 313 de 31.12.1991, pág. 41871. A.7.

**IMPUESTO ESPECIAL SOBRE HIDROCARBUROS**

- **CIRCULAR 28-10-1991**  
Normas relativas a la modificación del Reglamento de Impuestos Especiales, aprobado por Real Decreto 2442/1985, de 27 de diciembre (se corrigen errores de la Circular 1024, de 29 de julio de 1991). Disp. 30080. BOE 301 de 17.12.1991, pág. 40550. B.10.
- **CIRCULAR 17-12-1991 Núm. 01028.**  
Normas de gestión. Disp. 30677. BOE 308 de 25.12.1991, pág. 41503. A.7.
- **LEY 30-12-1991 Núm. 00031.**  
Presupuestos Generales del Estado para 1992. Disp. 30903. BOE 313 de 31.12.1991, pág. 41871. A.7.

**IMPUESTO ESPECIAL SOBRE LA CERVEZA**

- **CIRCULAR 17-12-1991 Núm. 01028.**  
Normas de gestión. Disp. 30677. BOE 308 de 25.12.1991, pág. 41503. A.7.

**IMPUESTO ESPECIAL SOBRE LAS LABORES DEL TABACO**

- **CIRCULAR 17-12-1991 Núm. 01028.**  
Normas de gestión. Disp. 30677. BOE 308 de 25.12.1991, pág. 41503. A.7.
- **LEY 30-12-1991 Núm. 00031.**  
Presupuestos Generales del Estado para 1992. Disp. 30903. BOE 313 de 31.12.1991, pág. 41871. A.7.

**IMPUESTO EXTRAORDINARIO SOBRE EL PATRIMONIO DE LAS PERSONAS FISICAS**

- **LEY 19-09-1991 Núm. 00015.**  
Navarra. Regularización de determinadas situaciones tributarias. Disp. 29682. BOE 296 de 11.12.1991, pág. 39918. C.2.





C O D I G O	DENOMINACION	N. R. P.	APELLIDOS Y NOMBRE	UNIDAD DE ADSCRIPCION
EN.C70.22001.16001.003	Jefe Secc. Clases Pasivas (4)	1967102135A	PAYA ALVAREZ, Tomás	Clases Pasivas
EN.C70.22001.16001.009	Subgestor Clases Pasivas (2)	0449146713A	REGUENA SANCHEZ, Isabel	Clases Pasivas
EN.C70.22001.16001.014	Jefe de Equipo N. 12	0434736864A	GOMEZ SEQUI, María	Clases Pasivas
EN.C70.23001.16001.001	Auxiliar Nivel 10	--	Vacante	Clases Pasivas
EN.C70.22001.16001.005	Jefe Secc. Loterías (4)	--	Vacante	Loterías
EN.C70.22001.16001.011	Subgestor Loterías (3)	1840636224A	NAVARRO ALCALA, María Carmen	Loterías
EN.C70.22001.16001.002	Jefe Secc. Patrim. Est. (1)	3929601057A	VALERA CASIRO, Cleofe	Patrimonio del Estado
EN.C70.22001.16001.008	Subgestor Patrim. Est. (1)	--	Vacante	Patrimonio del Estado
EN.C70.22001.16001.012	Subgestor Patrim. Est. (3)	--	Vacante	Patrimonio del Estado
EN.C70.22001.16001.012	Subgestor Patrim. Est. (3)	--	Vacante	Patrimonio del Estado
EN.C70.22001.16001.014	Jefe Negociado N. 12	--	Vacante	Patrimonio del Estado
EN.C70.23001.16001.001	Auxiliar Nivel 10	--	Vacante	Patrimonio del Estado
EN.C70.23001.16001.001	Auxiliar Nivel 10	--	Vacante	Patrimonio del Estado
EN.C70.23001.16001.001	Auxiliar N. 10	0456603557A	GIROU GONZALEZ, María Rosario	Secretaría General
EN.C70.23001.16001.001	Auxiliar N. 10	--	Vacante	Secretaría General
EN.C70.26001.16001.011	Jefe de Equipo N. 1	0454392402A	LOZOYA RIPELL, María Rosario	Secretaría General

CENTRO GESTOR : DELEGACIONES DE HACIENDA  
SERVICIO : DELEGACION DE HACIENDA DE GIROMA

C O D I G O	DENOMINACION	N. R. P.	APELLIDOS Y NOMBRE	UNIDAD DE ADSCRIPCION
EN.C70.26001.17001.013	Encargado Recaudación (2)	3774441746A1135	TRUJILLO GABARRON, Ana	Caja Depósitos y Pagos
EN.C70.22001.17001.006	Gest. Coord. Mds. Local. y Aut. 2º	--	Vacante	Coordinación Mds. Territoriales
EN.C70.22001.17001.016	Jefe Negociado N. 14	--	Vacante	Coordinación Mds. Territoriales
EN.C70.22001.17001.003	Jefe Secc. Clases Pasivas (3º)	4028541157A1135	AGUILAR MOQUE, Catalina	Clases Pasivas
EN.C70.22001.17001.010	Subgestor Clases Pasivas (1º)	402969913A1146	XIFRE GRIART, Mª Antonia	Clases Pasivas
EN.C70.22001.17001.011	Subgestor Clases Pasivas (2º)	--	Vacante	Clases Pasivas
EN.C70.22001.17001.014	Subgestor Clases Pasivas (3º)	--	Vacante	Clases Pasivas
EN.C70.22001.17001.017	Jefe Equipo N. 12	2513425713A1135	GONZALEZ FERRER, Michel Etienne	Clases Pasivas
EN.C70.22001.17001.003	Portero Mayor N. 9	4025177681158	ALVAREZ GOMEZ, Casimiro	Grupo E y Mozos
EN.C70.22001.17001.005	Jefe Secc. Loterías (4)	--	Vacante	Loterías
EN.C70.22001.17001.013	Subgestor Loterías (3)	--	Vacante	Loterías
EN.C70.22001.17001.002	Jefe Secc. Patrimonio Estado 1º	4096626068A	ABASCAL VICENTE, Pilar	Patrimonio del Estado
EN.C70.22001.17001.009	Subgestor Patrimonio Estado 1º	--	Vacante	Patrimonio del Estado
EN.C70.22001.17001.015	Subgestor Patrimonio Estado 3º	4653653047A1146	MARTINEZ ABAELLAN, Fco. Javier	Patrimonio del Estado
EN.C70.22001.17001.015	Subgestor Patrimonio Estado 3º	--	Vacante	Patrimonio del Estado
EN.C70.22001.17001.017	Jefe de Equipo N. 12	--	Vacante	Patrimonio del Estado
EN.C70.22001.17001.008	Subgestor Admón. Gral. Secret. Gral.(1)	--	Vacante	Secretaría General
EN.C70.22001.17001.016	Jefe Negociado N. 14	--	Vacante	Secretaría General
EN.C70.22001.17001.017	Jefe Equipo N. 12	0659089947A1135	LOPEZ BURGUILLO, José Luis	Secretaría General
EN.C70.22001.17001.017	Jefe Equipo N. 12	3327700402A1135	PAIS CURRAIS, José Manuel	Secretaría General
EN.C70.22001.17001.017	Jefe Equipo N. 12	3849385402A1146	SEMENTE SEMENTE, Inmaculada	Secretaría General

CENTRO GESTOR : DELEGACIONES DE HACIENDA  
SERVICIO : DELEGACION DE HACIENDA DE GRANADA

C O D I G O	DENOMINACION	N. R. P.	APELLIDOS Y NOMBRE	UNIDAD DE ADSCRIPCION
EN.C70.26001.18001.013	Encarg. Recaud. (2)	2408015624	OJO TORRES, María Teresa del	Caja Depósitos y Pagos
EN.C70.22001.18001.002	Jefe Servicio Coord. Mds. Territoriales	2335804802	RUIZ VILCHEZ, Francisco	Coordinación Mds. Territoriales
EN.C70.22001.18001.010	Gestor y Aut. Coord. Mds. Locales	--	Vacante	Coordinación Mds. Territoriales
EN.C22.00118.00101.8	Auxiliar N. 12	0534776446	ORTALES GONZALEZ, Concepcion	Clases Pasivas
EN.C70.22001.18001.004	Jefe Sección Clases Pasivas (2)	2366902635	CASERO PARDO, Amor	Clases Pasivas
EN.C70.22001.18001.009	Jefe Sección Clases Pasivas (4)	--	Vacante	Clases Pasivas
EN.C70.22001.18001.013	Subgestor Clases Pasivas (1)	--	Vacante	Clases Pasivas
EN.C70.22001.18001.015	Subgestor Clases Pasivas (2)	3490403335	GONZALEZ AREAN, Jose Manuel	Clases Pasivas
EN.C70.22001.18001.015	Subgestor Clases Pasivas (2)	2428018013	MATA SANTOS, Esperanza	Clases Pasivas
EN.C70.22001.18001.016	Subgestor Clases Pasivas (3)	4502573602	MATE MARTIN, María Angeles	Clases Pasivas
EN.C70.23001.18001.003	Auxiliar Oficina N. 10	--	Vacante	Clases Pasivas
EN.C70.22001.18001.007	Jefe Sección Loterías (4)	2405123335	DIEZ MUÑOZ, Julia María	Loterías
EN.C70.22001.18001.017	Subgestor Loterías (3)	2923744857	OSO SANCHEZ, María Jesús del	Loterías
EN.C70.22001.18001.003	Jefe Sección Patrim. del Estado (2)	--	Vacante	Patrimonio del Estado
EN.C70.22001.18001.005	Jefe Sección Patrim.	2349502644	ROJO TREVILLA, Rafael	Patrimonio del Estado
EN.C70.23001.18001.003	Auxiliar Oficina N. 10	--	Vacante	Patrimonio del Estado
EN.C70.23001.18001.011	Subgestor Patrimonio del Estado (1)	2346980857	NAVARETE RIVAS, Jose	Patrimonio del Estado
EN.C70.22001.18001.019	Subgestor Admón Gral. de Secr. Gral. (2)	0219119457	LOPEZ ARROYO, Ana María	Secretaría General
EN.C70.23001.18001.003	Auxiliar Oficina N. 10	2419444513	NIETO ESPAÑA, María Dolores	Secretaría General
EN.C70.23001.18001.003	Auxiliar Oficina N. 10	--	Vacante	Secretaría General

CENTRO GESTOR : DELEGACIONES DE HACIENDA  
SERVICIO : DELEGACION DE HACIENDA DE CUADALAJARA

C O D I G O	DENOMINACION	N. R. P.	APELLIDOS Y NOMBRE	UNIDAD DE ADSCRIPCION
EN.C70.23001.19001.004	Auxiliar Oficina N.9	0309253102-1146	TORQUERO GONZALEZ, Mª Soledad	Caja Depósitos y Pagos
EN.C70.22001.19001.007	Gestor Coord.Mds.L.y a.(2)	--	Vacante	Coordinación Mds. Territoriales
EN.C70.23001.19001.001	Jefe Equipo N.12	0155451324-A1135	BLANCO PEREZ, Enrique	Coordinación Mds. Territoriales
EN.C70.22001.19001.003	Jefe Secc. Clases Pasivas (4)	0307418968-A1135	MUÑOZ CRIADO, María Teresa	Clases Pasivas
EN.C70.22001.19001.009	Subgestor Clases Pasivas (2)	0048322735-A1135	PASTORA ROJAS, Isabel	Clases Pasivas
EN.C70.23001.19001.002	Aux. Oficina N.10	--	Vacante	Clases Pasivas
EN.C70.22001.19001.004	Jefe Sec. Loterías (4)	--	Vacante	Loterías
EN.C70.22001.19001.012	Subgestor Loterías (3)	1678844157-A1146	HERNANDEZ CESTERO, Mª Luz	Loterías
EN.C70.22001.19001.002	Jefe Secc. Patrim. Est.(1)	0306026113-A0620	MARTINEZ MATEO, Concepcion	Patrimonio del Estado
EN.C70.22001.19001.008	Subgestor Patrim. Est.(1)	--	Vacante	Patrimonio del Estado
EN.C70.22001.19001.011	Subgestor Patrim. Est.(3)	0308662535-A1146	ROBLED GARCIA, Mª Luisa	Patrimonio del Estado
EN.C70.22001.19001.011	Subgestor Patrim. Est.(3)	--	Vacante	Patrimonio del Estado

MARCA	MODEL O-TIPO	C.C.	CARACTERÍSTICAS DEL MOTOR			
			NUM. CIL.	CARACTERÍSTICAS TÉCNICAS	POTENCIA FISCAL MILES PI	
MERCEDES BENZ	250 GD SW CORTO	2497	4 D		15.21	3300
MERCEDES BENZ	250 GD SW LARGO	2497	4 D		15.21	3700
MERCEDES BENZ	280 GE CAPOTA	2746	4 G		16.11	3500
MERCEDES BENZ	280 GE SW CORTO	2746	4 G		16.11	3600
MERCEDES BENZ	280 GE SW LARGO	2746	4 G		16.11	4100
MERCEDES BENZ	300 GD CAPOTA	2998	5 D		18.56	3200
MERCEDES BENZ	300 GD SW CORTO	2998	5 D		18.56	3500
MERCEDES BENZ	300 GD SW LARGO	2998	5 D		18.56	3900
MERCEDES BENZ	300 GE CAPOTA	2960	6 G 125CV		19.82	4000
MERCEDES BENZ	300 GE SW CORTO	2960	6 G 125CV		19.82	4200
MERCEDES BENZ	300 GE SW LARGO	2960	6 G 125CV		19.82	4500
MITSUBISHI	MONTERO 2.5 TD CORTO KAITOKI	2477	4 D TURBO 98CV		15.14	1900
MITSUBISHI	MONTERO 2.5 TD CORTO T.B. (KAITOKI)	2477	4 D TURBO 98CV		15.14	2300
MITSUBISHI	MONTERO 2.5 TD LARGO KAITOKI	2477	4 D TURBO 98CV		15.14	2300
MITSUBISHI	MONTERO 2.5 L MINIBUS 4X4	2477	4 84CV		15.14	2100
MITSUBISHI	MONTERO 3.0 V6-CORTO	2972	6 150CV		19.86	2500
MITSUBISHI	MONTERO 3.0 V6-LARGO	2972	6 150CV		19.86	2600
MITSUBISHI	PAJERO 2.5 TD CORTO	2477	4 D TURBO 98CV		15.14	1800
MITSUBISHI	PAJERO 2.5 TD LARGO	2477	4 D TURBO 98CV		15.14	2300
NISSAN	KING CAB.	2488	4 D PICK UP		15.18	1200
NISSAN	PATROL 4C CORTO BAJO	2710	4 D-TURBO		15.96	1050
NISSAN	PATROL 4C CORTO ALTO	2710	4 D-TURBO		15.96	1000
NISSAN	PATROL 4C LARGO ALTO, 9 PL.	2710	4 D-TURBO		15.96	1100
NISSAN	PATROL 4C CORTO D	2820	4 D 84CV		16.37	1250
NISSAN	PATROL 4C CORTO D	2820	4 D T 98CV		16.37	1300
NISSAN	PATROL 4C CORTO TA D	2820	4 D 84CV		16.37	1100
NISSAN	PATROL 4C LARGO TA D 6P	2820	4 D 84CV		16.37	1100
NISSAN	PATROL 4C LARGO TA D 9P	2820	4 D 84CV		16.37	1300
NISSAN	PATROL 6C CORTO	2753	6 G		18.97	1150
NISSAN	PATROL 6C LARGO	2753	6 G		18.97	1500
NISSAN	PATROL 6C WAGON	2753	6 G		18.97	1650
NISSAN	PATROL 6C CORTO	3246	6 D		20.94	1350
NISSAN	PATROL 6C LARGO	3246	6 D		20.94	1700
NISSAN	PATROL 6C WAGON	3246	6 D		20.94	1850
NISSAN	PATROL 6C CORTO D	2826	6 D 95CV		19.27	1600
NISSAN	PATROL 6C CORTO TD	2826	6 D T 115CV		19.27	1600
NISSAN	PATROL 6C CORTO TA D 7P	2826	6 D 95CV		19.27	1300
NISSAN	PATROL 6C LARGO TA D	2826	6 D 95CV		19.27	1600
NISSAN	PATROL 6C LARGO D SW	2826	6 D 95CV		19.27	1600
NISSAN	PATROL 6C LARGO TD SW	2826	6 D T 115CV		19.27	2000
NISSAN	PATROL 6C CORTO G	2862	6 G 136CV		19.82	1200

MARCA	MODEL O-TIPO	C.C.	CARACTERÍSTICAS DEL MOTOR			
			NUM. CIL.	CARACTERÍSTICAS TÉCNICAS	POTENCIA FISCAL MILES PI	
NISSAN	PATROL 6C LARGO G	2862	6 G 136CV		19.82	1300
NISSAN	TOP LINE 6C CORTO	2862	6 G 136CV		19.82	1500
NISSAN	TOP LINE 6C CORTO TD	2826	6 D T 115CV		19.27	2200
NISSAN	TOP LINE 6C LARGO TD W	2826	6 D T 115CV		19.27	2400
NISSAN	TOP LINE 6C LARGO G W	2862	6 G 136CV		19.82	1600
NISSAN	TERRANO 4C TD	2664	4 D T 99CV		15.82	1900
NISSAN	PICK-UP 4C CORTO	2820	4 D 84CV		16.37	1100
NISSAN	PICK-UP 6C LARGO	2826	6 D 95CV		19.27	1200
PEUGEOT (Ver UMM)						
RANGE ROVER	2P.5 VEL.	3532	8 INY 182CV		24.73	2800
RANGE ROVER	TURBO DIESEL	2393	4 D-T-VM-11A 120CV		14.83	2400
RANGE ROVER	TURBO DIESEL	2500	4 D-T-VM-95A 120CV		15.23	3100
RANGE ROVER	VOGUE EFI MAN. 4P	3532	8 INY 182CV		24.73	3500
RANGE ROVER	VOGUE EFI AUT. 4P	3532	8 INY AUT. 182CV		24.73	3800
RANGE ROVER	VOGUE SE MAN.	3532	8 INY 182CV		24.73	4200
RANGE ROVER	VOGUE SE AUT.	3532	8 INY 182CV		24.73	4500
SANTANA	2.5 DC-TD (TECHO DURO)	2494	4 D 64CV		15.21	900
SANTANA	2.5 DL-CCH (CAB-CHASIS)	2494	4 D 64CV		15.21	900
SANTANA	2.5 DL-TD	2494	4 D 64CV		15.21	1000
SANTANA	2.5 DL-CC (CABINA CAJA)	2494	4 D 64CV		15.21	950
SANTANA	2.5 DL-E (ESPECIAL)	2494	4 D 64CV		15.21	1100
SUZUKI	410 JHT TECHO DURO	970	4 45CV		8.62	750
SUZUKI	410 JS TECHO LONA	970	4 45CV		8.62	650
SUZUKI	410 JX TECHO LONA	970	4 45CV		8.62	700
SUZUKI	410 VS TECHO METAL	970	4 45CV		8.62	700
SUZUKI	410 VX TECHO METAL	970	4 45CV		8.62	700
SUZUKI	413 JHT TECHO DURO	1324	4 63CV		10.40	900
SUZUKI	413 JB TECHO LONA	1324	4 63CV		10.40	750
SUZUKI	413 JX TECHO LONA	1324	4 63CV		10.40	800
SUZUKI	413 VE TECHO MET.ELE	1324	4 63CV		10.40	850
SUZUKI	413 VS TECHO DURO	1324	4 63CV		10.40	850
SUZUKI	VITARA	1590	4 74CV		11.60	1050
TALBOT (Ver UMM)						
TOYOTA	250 TD	2494	4 T D 105CV		16.63	1800
TOYOTA	250 TD	3944	6 T D 143CV		23.54	2100
TOYOTA	LAND CRUISER BJ 70	2446	4 T D 114CV		15.03	2000
TOYOTA	LAND CRUISER BJ 70	3432	6 D 90CV		18.41	1850
TOYOTA	LAND CRUISER BJ 73	3432	4 DIESEL		18.41	1950
TOYOTA	SW CLJ 70 T	2446	4 D T 83CV		15.03	2000
TOYOTA	SW CLJ 70 T	3944	6 D T 143CV		23.54	2500
TOYOTA	SW BJ 70	3432	4 D		18.41	1850
TOYOTA	SW BJ 70	3432	6 D		21.86	2000

## L

## LABORATORIOS

- **REAL DECRETO 20-12-1991 Núm. 01788.**  
Derogación de disposiciones en materia de normalización y homologación. Disp. 30582. BOE 307 de 24.12.1991, pág. 41374. A.6.

## LECHE

- **REAL DECRETO 29-11-1991 Núm. 01780.**  
Productos envasados. Gamas de cantidades y capacidades nominales (se modifica el Real Decreto 1472/1989, de 1 de diciembre). Disp. 30458. BOE 305 de 21.12.1991, pág. 41254. A.14.

## LEGUMINOSAS

- **REAL DECRETO 29-11-1991 Núm. 01780.**  
Productos envasados. Gamas de cantidades y capacidades nominales (se modifica el Real Decreto 1472/1989, de 1 de diciembre). Disp. 30458. BOE 305 de 21.12.1991, pág. 41254. A.14.

## LENGUAS ESPAÑOLAS

- **REAL DECRETO 29-11-1991 Núm. 01713.**  
Centros de enseñanza superior de Navarra. Introducción de la lengua vasca en las pruebas de aptitud para el acceso. Disp. 29360. BOE 291 de 05.12.1991, pág. 39507. A.7.

## LESOTHO

- (Véase. Reino de Lesotho).

## LIBERIA

- (Véase. República de Liberia).

## LIBROS

- **LEY 30-12-1991 Núm. 00031.**  
Presupuestos Generales del Estado para 1992. Disp. 30903. BOE 313 de 31.12.1991, pág. 41871. A.7.

## LIGAS PROFESIONALES

- **REAL DECRETO 20-12-1991 Núm. 01835.**  
Federaciones deportivas españolas. Regulación. Disp. 30862. BOE 312 de 30.12.1991, pág. 41820. A.4.

## LOTERIA NACIONAL

- **ORDEN 04-12-1991**  
Lotería del Zodiaco. Comercialización. Disp. 29758. BOE 297 de 12.12.1991, pág. 40145. A.5.
- **LEY 30-12-1991 Núm. 00031.**  
Presupuestos Generales del Estado para 1992. Disp. 30903. BOE 313 de 31.12.1991, pág. 41871. A.7.

## LUXEMBURGO

- (Véase. Gran Ducado de Luxemburgo).

## M

## MADAGASCAR

- (Véase. República Democrática de Madagascar).

## MADRID

- (Véase. Comunidades autónomas).

## MAESTROS DE TALLER DE ARTES PLÁSTICAS Y DISEÑO

- (Véase. Cuerpo de Maestros de Taller de Artes Plásticas y Diseño).

## MAESTROS DE TALLER O LABORATORIO Y CAPATACES DE ESCUELAS TÉCNICAS

- (Véase. Cuerpo de Maestros de Taller o Laboratorio y Capataces de Escuelas Técnicas).

## MALAWI

- (Véase. República de Malawi).

## MALI

- (Véase. República del Mali).

## MAQUINAS AUTOMATICAS

- **RESOLUCION 27-12-1991**  
Labores de tabaco expedidas en establecimientos mercantiles de venta con recargo, máquinas automáticas y autorizaciones especiales. Precios de venta. Disp. 30913. BOE 313 de 31.12.1991, pág. 41972. G.12.
- **LEY 30-12-1991 Núm. 00031.**  
Presupuestos Generales del Estado para 1992. Disp. 30903. BOE 313 de 31.12.1991, pág. 41871. A.7.

## MAR

- **ACUERDO 26-10-1990**  
Entre el Gobierno de España y el Gobierno de la Unión de Repúblicas Socialistas Soviéticas para la prevención de incidentes en la mar fuera del mar territorial y anexo. Corrección de erratas. Disp. 29675. BOE 296 de 11.12.1991, pág. 39890. A.6.

## MARINA DE GUERRA

- **ACUERDO 26-10-1990**  
Entre el Gobierno de España y el Gobierno de la Unión de Repúblicas Socialistas Soviéticas para la prevención de incidentes en la mar fuera del mar territorial y anexo. Corrección de erratas. Disp. 29675. BOE 296 de 11.12.1991, pág. 39890. A.6.
- **LEY 05-12-1991 Núm. 00027.**  
Fuerzas Armadas. Reconocimiento de determinados empleos. Disp. 29470. BOE 292 de 06.12.1991, pág. 39632. A.4.
- **LEY ORGANICA 20-12-1991 Núm. 00013.**  
Servicio militar. Regulación. Disp. 30456. BOE 305 de 21.12.1991, pág. 41246. A.6.
- **LEY 30-12-1991 Núm. 00031.**  
Presupuestos Generales del Estado para 1992. Disp. 30903. BOE 313 de 31.12.1991, pág. 41871. A.7.

## MARINAS MERCANTE Y DE PESCA

- **ORDEN 02-12-1991**  
Campañas de pesca experimental. Ayudas. Disp. 29475. BOE 292 de 06.12.1991, pág. 39634. A.6.
- **ORDEN 02-12-1991**  
Pesca marítima. Ayudas a la constitución de asociaciones temporales de empresas. Disp. 29529. BOE 293 de 07.12.1991, pág. 39701. A.9.
- **ORDEN 02-12-1991**  
Pesca marítima. Ayudas para la redistribución en la pesca. Disp. 29599. BOE 294 de 09.12.1991, pág. 39761. A.5.

## MARISCOS

- **RESOLUCION 28-11-1991**  
Sector de conservas, semiconservas y salazones de pescado y marisco. Convenio colectivo de trabajo. Disp. 29798. BOE 297 de 12.12.1991, pág. 40178. C.6.

## MARRUECOS

- (Véase. Reino de Marruecos).

## MAURICIO

- (Véase. Isla de Mauricio).

## MAURITANIA

- (Véase. República Islámica de Mauritania).

## MEDICAMENTOS

- (Véase. Especialidades y productos farmacéuticos).

## MEDICOS

- **ORDEN 18-11-1991**  
Tratamientos con apíaceos de personas dependientes de los mismos. Regulación (se declara conforme a derecho por sentencia del Tribunal Supremo el Real Decreto 75/1990, de 19 de enero, en los términos que se indican). Disp. 29995. BOE 299 de 14.12.1991, pág. 40437. C.9.

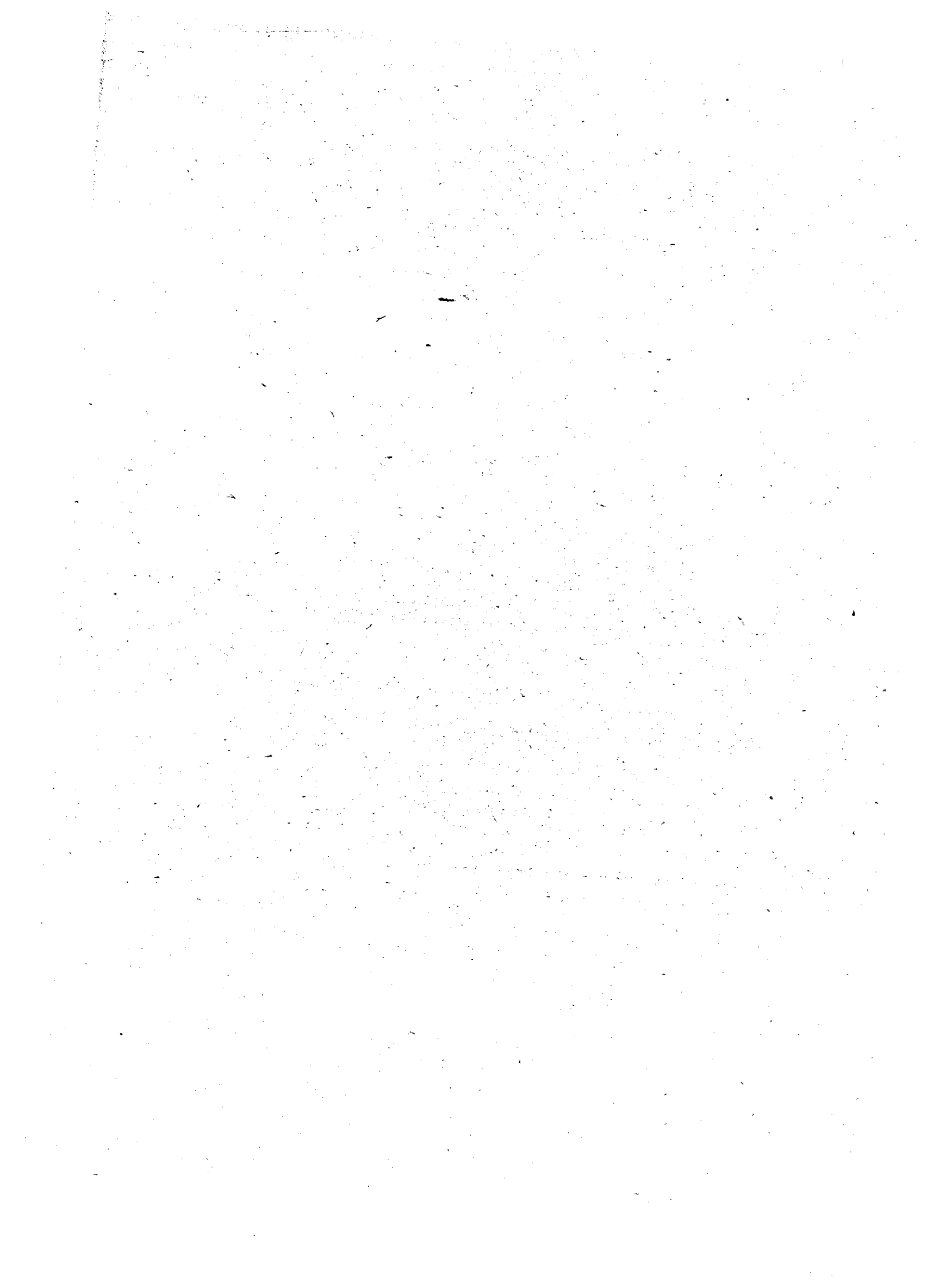

CODIGO	DENOMINACION	N. R. P.	APELLIDOS Y NOMBRE	UNIDAD DE ADSCRIPCION
EN.C70.22001.30001.004	Jefe Secc. Secretaría General (4)	2217634746-A6026	NOBINO GOMEZ, Andrés	Secretaría General
EN.C70.23001.30001.003	Aux. de Oficina N. 9	7443363313-A1146	MARTINEZ LOPEZ, RAFAELA	Secretaría General
EN.C70.23001.30001.003	Aux. de Oficina N. 9	3478422724-A1146	NOLINO MARTINEZ, María	Secretaría General
EN.C70.23001.30001.003	Aux. de Oficina N. 9	2747515146-A1146	PEREZ PEREZ, Antonio	Secretaría General

CENTRO GESTOR : DELEGACIONES DE HACIENDA  
SERVICIO : DELEGACION DE HACIENDA DE NAVARRA

CODIGO	DENOMINACION	N. R. P.	APELLIDOS Y NOMBRE	UNIDAD DE ADSCRIPCION
EN.C70.26001.31001.005	Subj. Sec. Técnica Recaud. (2)	1646879024A0620	ENCISO ARRATIA, María Carmela	Caja Depósitos y Pagos
EN.C70.22001.31001.002	J. Sec. Clases Pasivas (3)	--	Vacante	Clases Pasivas
EN.C70.22001.31001.006	Subgestor Clases Pasivas (1)	--	Vacante	Clases Pasivas
EN.C70.22001.31001.008	Subgestor Clases Pasivas (3)	--	Vacante	Clases Pasivas
EN.C70.22001.31001.011	Jefe de Equipo, N. 12.	7261901135-A6032	VIDONDO IZAGUIRE, Gregorio	Clases Pasivas
EN.C70.22001.31001.003	Jefe Sección Loterías (4)	--	Vacante	Loterías
EN.C70.22001.31001.009	Subgestor Loterías (3)	1553832335-A6026	CALVO CRIADO, María Carmen	Loterías
EN.C70.23001.31001.001	Jefe de Equipo N. 12	1830684346-11146	LOPEZ GALARZA, María Angeles	Secretaría General

CENTRO GESTOR : DELEGACIONES DE HACIENDA  
SERVICIO : DELEGACION DE HACIENDA DE ORENSE

CODIGO	DENOMINACION	N. R. P.	APELLIDOS Y NOMBRE	UNIDAD DE ADSCRIPCION
EN.C70.26001.32001.011	Jefe Equipo N. 12	3405770702A1146	NOVIA RAJO, Estela Mitagros	Caja Depósitos y Pagos
EN.C70.22001.32001.006	Gestor Coord. Hdos. Loc. y Aut. (2)	3459476157A0620	PUMAR PUMAR, Gerardo	Coordinación Hdos. Territoriales
EN.C70.22001.32001.002	Jefe Sección Clases Pasivas (3)	3460231457A1122	FENTES NOJON, Angeles	Clases Pasivas
EN.C70.22001.32001.008	Subj. Clases Pasivas (1)	3459785924A1135	ALVAREZ PRIETO, Nª Carmen	Clases Pasivas
EN.C70.22001.32001.011	Subj. Clases Pasivas (3)	3460359335A1146	RODRIGUEZ RODRIGUEZ, Manuela	Clases Pasivas
EN.C70.22001.32001.015	Jefe Equipo N. 12	3492042035A1145	VELOSO GONZALEZ, José Ramón	Clases Pasivas
EN.C70.22001.32001.016	Auxiliar Oficina N. 10	--	Vacante	Clases Pasivas
EN.C70.22001.32001.005	Jefe Sec. Loterías (4)	--	Vacante	Loterías
EN.C70.22001.32001.012	Subj. Loterías (3)	3424764924A1146	LOPEZ VINAYO, Pilar	Loterías
EN.C70.22001.32001.010	Subj. Patrim. Estado (2)	7669021502A1146	ALVAREZ CASTRO, Francisco	Patrimonio del Estado
EN.C70.22001.32001.013	Subj. Patrim. Estado (3)	3458456311A1145	GARCIA RODRIGUEZ, Rita	Patrimonio del Estado
EN.C70.22001.32001.016	Auxiliar Oficina N. 10	--	Vacante	Patrimonio del Estado
EN.C70.22001.32001.016	Auxiliar Oficina N. 10	--	Vacante	Patrimonio del Estado
EN.C70.22001.32001.003	Jefe Sec. Patrim. Estado (3)	3459798635A0620	VILA SAMPAYO, Manuel	Patrimonio del Estado
EN.C70.22001.32001.014	Jefe Negociado N. 14	--	Vacante	Secretaría General
EN.C70.22001.32001.016	Auxiliar Oficina N. 10	4502396608A1146	CASTRO SANTATA, Enns	Secretaría General

CENTRO GESTOR : DELEGACIONES DE HACIENDA  
SERVICIO : DELEGACION DE HACIENDA DE OVIEDO

CODIGO	DENOMINACION	N. R. P.	APELLIDOS Y NOMBRE	UNIDAD DE ADSCRIPCION
EN.C70.26001.33001.006	Jefe Sec. de Caja	0969163746-A1135	ALVAREZ NATILLA, Manuel	Caja Depósitos y Pagos
EN.C70.26001.33001.014	Encargado Recaudación (2)	1216102046-A6033	BADENES GONZALEZ, Guillermo	Caja Depósitos y Pagos
EN.C70.26001.33001.014	Encargado Recaudación (2)	1053096702-A1146	VALLINA PANIELLO, Nª Teresa	Caja Depósitos y Pagos
EN.C70.22001.33001.002	Jefe Sec. Clases Pasivas (2)	5231190757-A0620	BLANCO MIRANDA, Pilar	Clases Pasivas
EN.C70.22001.33001.003	Jefe Sec. Clases Pasivas (3)	--	Vacante	Clases Pasivas
EN.C70.22001.33001.008	Subgestor Clases Pasivas (1)	1106892724-A1135	VILLAGRA ALONSO, Gonzalo Manuel	Clases Pasivas
EN.C70.22001.33001.010	Subgestor Clases Pasivas (2)	1051858946-A1146	FERNANDEZ FERNANDEZ, Rosario Belén	Clases Pasivas
EN.C70.22001.33001.010	Subgestor Clases Pasivas (2)	1053064135-A1146	IZQUIERDO MARCOS, Nª Pilar	Clases Pasivas
EN.C70.22001.33001.012	Subgestor Clases Pasivas (3)	0933322613-A1146	CAVO LOBO, Marta María	Clases Pasivas
EN.C70.23001.33001.001	Aux. Oficina, N. 12	1059115957-A1146	OVIDE RODRIGUEZ, Valentín	Clases Pasivas
EN.C70.23001.33001.002	Aux. Oficina, N. 12	1036600013-A1146	GARCIA BALBIN, María Isabel	Clases Pasivas
EN.C70.23001.33001.002	Aux. Oficina, N. 12	1106379846-A1146	GARCIA MARTIN, Rosario	Clases Pasivas
EN.C70.23001.33001.004	Aux. Oficina, N. 10	--	Vacante	Clases Pasivas
EN.C70.23001.33001.004	Aux. Oficina, N. 10	--	Vacante	Clases Pasivas
EN.C70.22001.33001.009	Jefe Sec. Loterías (4)	3437712824-A0620	BLANCO BLANCO, Rosario	Loterías
EN.C70.22001.33001.011	Subgestor Loterías (3)	1055437568-A1146	DIAZ GARCIA, Blanca María	Loterías
EN.C70.22001.33001.014	Jefe de Equipo N. 12	--	Vacante	Loterías
EN.C70.22001.33001.009	Subgestor Admón. Gral. de Sec. Gral. (2)	1047843735	CRABIFFOSSE CARDONA, Nª Soledad	Secretaría General
EN.C70.22001.33001.014	Jefe de Equipo N. 12	1057406802	GOMEZ ALVAREZ, Nª Jesús	Secretaría General
EN.C70.22001.33001.014	Jefe de Equipo N. 12	--	Vacante	Secretaría General
EN.C70.22001.33001.014	Jefe de Equipo N. 12	--	Vacante	Secretaría General

CENTRO GESTOR : DELEGACIONES DE HACIENDA  
SERVICIO : DELEGACION DE HACIENDA DE PALENCIA

CODIGO	DENOMINACION	N. R. P.	APELLIDOS Y NOMBRE	UNIDAD DE ADSCRIPCION
EN.C70.26001.34001.007	Encargado Recaud. (1)	1254805302-A6026	FIERRO HERRERO, Juan	Caja Depósitos y Pagos
EN.C70.26001.34001.010	Subjefe Coord. Rec.	1251285113-A1135	BUENA SANCHEZ, Teodosio	Caja Depósitos y Pagos
EN.C70.22001.34001.006	Gestor Coord. Hdos. Loc. y Aut. (2)	1251378068-A0620	HERVELLA GARCIA, Marcela	Coordinación Hdos. Territoriales
EN.C70.22001.34001.012	Jefe Negociado N. 14	1269456746-A1146	GARCIA BALLESTEROS, Julia	Coordinación Hdos. Territoriales
EN.C70.22001.34001.005	Jefe Secc. Clases Pasivas (4)	1265654457-A0620	GARAN MARTIN, Francisca	Clases Pasivas
EN.C70.22001.34001.008	Subgestor Clases Pasivas (2)	1270190013-A1135	DIEZ LUIS, Nª Isabel	Clases Pasivas
EN.C70.22001.34001.012	Jefe Negociado N. 14	1272698302-A1146	GARCIA DIEZ, Rosario	Clases Pasivas
EN.C70.23001.34001.006	Subalterno N. 7	1449649713-A1158	ALVAREZ SALCEGA, Jesús	Grupo E y Nozós
EN.C70.22001.34001.003	Jefe Secc. Loterías (4)	1268366513-A1135	IBANEZ CALVO, Concepción	Loterías
EN.C70.22001.34001.011	Subgestor Loterías (3)	1272370402-A1135	VALDES MOZAL, Nª Angeles	Loterías
EN.C70.22001.34001.002	Jefe Secc. Patrim. Est. (1)	1265564302-A0620	RODRIGUEZ QUERAT, Nª Luisa	Patrimonio del Estado
EN.C70.22001.34001.010	Subgestor Patrimonio del Estado (3)	--	Vacante	Patrimonio del Estado

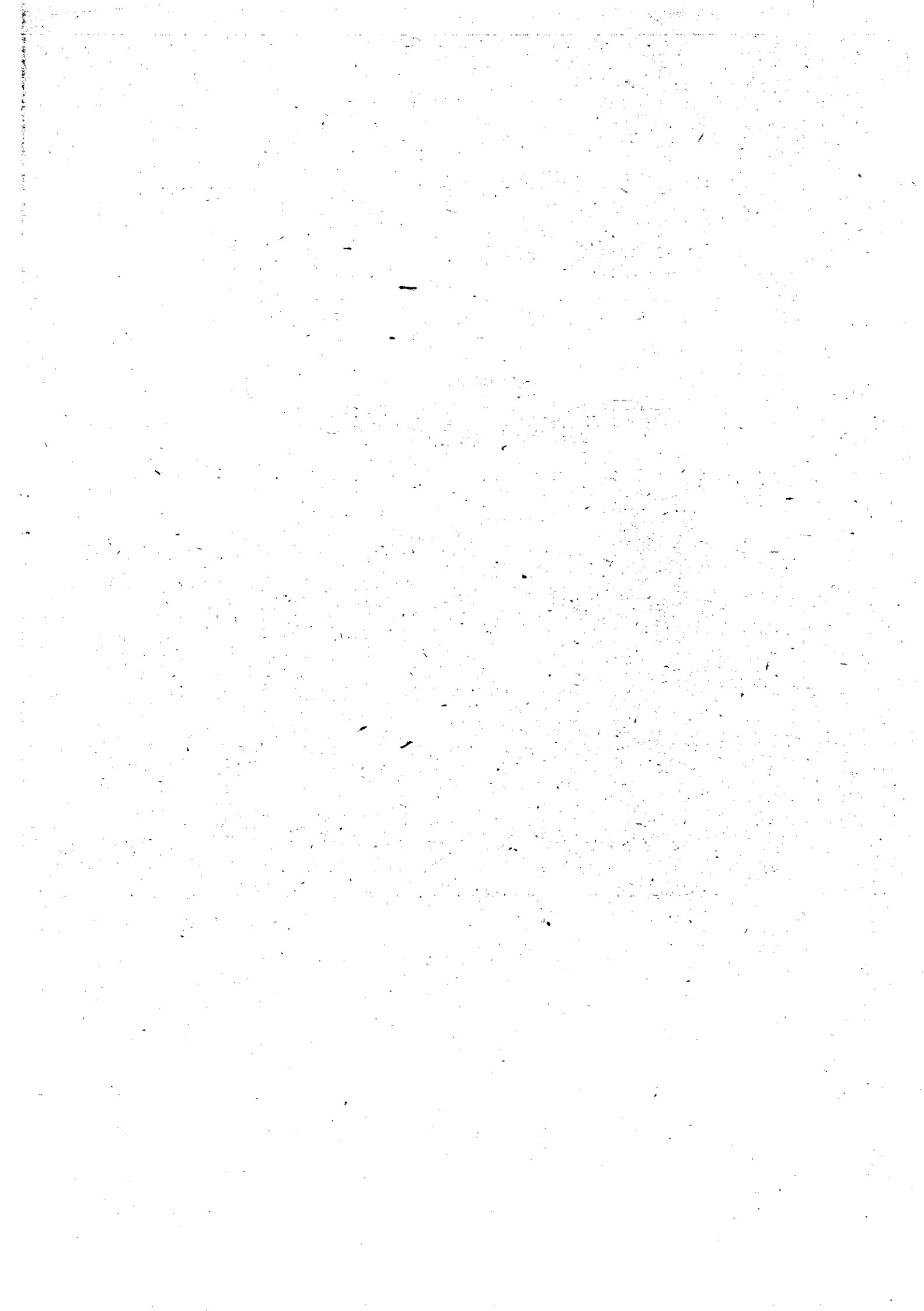

**PATRIMONIO DEL ESTADO**

- **ORDEN 12-12-1991**  
Inventario General de Bienes Inmuebles. Nuevo sistema de información. Disp. 30078. BOE 301 de 17.12.1991, pág. 40544. B.4.

**PATRIMONIO HISTORICO ESPAÑOL**

- **LEY 30-12-1991 Núm. 00031.**  
Presupuestos Generales del Estado para 1992. Disp. 30903. BOE 313 de 31.12.1991, pág. 41871. A.7.

**PATRIMONIO NACIONAL**

- **LEY 30-12-1991 Núm. 00031.**  
Presupuestos Generales del Estado para 1992. Disp. 30903. BOE 313 de 31.12.1991, pág. 41871. A.7.

**PELICULAS CINEMATOGRAFICAS**

- (Véase. *Cinematografía*).

**PENSIONES**

- **COMUNICACION 10-12-1991**  
Cuestión de inconstitucionalidad número 2161-1991, respecto de los artículos que se mencionan de las Leyes de Presupuestos Generales del Estado de 28 de diciembre de 1983, de 28 de diciembre de 1988, de 29 de junio de 1990 y la de 27 de diciembre del mismo año, referidas al límite máximo de la cuantía de las pensiones públicas. Disp. 30419. BOE 304 de 20.12.1991, pág. 41116. A.4.
- **COMUNICACION 10-12-1991**  
Cuestión de inconstitucionalidad número 2162-1991, respecto de los artículos que se mencionan de las Leyes de Presupuestos Generales del Estado de 28 de diciembre de 1988, de 29 de junio de 1990 y la de 27 de diciembre del mismo año, referidas al límite máximo de la cuantía de las pensiones públicas. Disp. 30420. BOE 304 de 20.12.1991, pág. 41116. A.4.
- **COMUNICACION 10-12-1991**  
Cuestión de inconstitucionalidad número 2186-1991, respecto del artículo 12 de la Ley 35/1980, de 26 de junio, de pensiones a excombatientes de la zona republicana. Disp. 30421. BOE 304 de 20.12.1991, pág. 41116. A.4.
- **LEY 30-12-1991 Núm. 00031.**  
Presupuestos Generales del Estado para 1992. Disp. 30903. BOE 313 de 31.12.1991, pág. 41871. A.7.

**PERSONAL CONTRATADO**

- **LEY 30-12-1991 Núm. 00031.**  
Presupuestos Generales del Estado para 1992. Disp. 30903. BOE 313 de 31.12.1991, pág. 41871. A.7.

**PERSONAL MILITAR EN SERVICIOS CIVILES**

- **LEY 05-12-1991 Núm. 00027.**  
Fuerzas Armadas. Reconocimiento de determinados empleos. Disp. 29470. BOE 292 de 06.12.1991, pág. 39632. A.4.

**PERSONAL SANITARIO DE LA SEGURIDAD SOCIAL**

- **LEY 30-12-1991 Núm. 00031.**  
Presupuestos Generales del Estado para 1992. Disp. 30903. BOE 313 de 31.12.1991, pág. 41871. A.7.

**PESCA MARITIMA**

- **ORDEN 02-12-1991**  
Campañas de pesca experimental. Ayudas. Disp. 29475. BOE 292 de 06.12.1991, pág. 39634. A.6.
- **ORDEN 02-12-1991**  
Asociaciones temporales de empresas. Ayudas a la constitución. Disp. 29529. BOE 293 de 07.12.1991, pág. 39701. A.9.
- **ORDEN 02-12-1991**  
Operaciones de redistribución en la pesca. Ayudas. Disp. 29599. BOE 294 de 09.12.1991, pág. 39761. A.5.
- **LEY 30-12-1991 Núm. 00031.**  
Presupuestos Generales del Estado para 1992. Disp. 30903. BOE 313 de 31.12.1991, pág. 41871. A.7.

**PESCADO**

- **RESOLUCION 28-11-1991**  
Sector de conservas, semiconservas y salazones de pescado y marisco. Convenio colectivo de trabajo. Disp. 29798. BOE 297 de 12.12.1991, pág. 40178. C.6.

**PETROLEO Y DERIVADOS**

- **RESOLUCION 28-11-1991**  
Gasolinas, gasóleos y fuelóleos. Precios máximos de venta. Disp. 29051. BOE 288 de 02.12.1991, pág. 39060. A.8.

- **RESOLUCION 28-11-1991**  
Gasolinas, gasóleos y fuelóleos. Precios máximos de venta en Canarias. Disp. 29056. BOE 288 de 02.12.1991, pág. 39066. A.14.
- **REAL DECRETO-LEY 29-11-1991 Núm. 00004.**  
Sector petrolero. Medidas urgentes para su adaptación al marco comunitario. Disp. 29049. BOE 288 de 02.12.1991, pág. 39058. A.6.
- **REAL DECRETO-LEY 29-11-1991 Núm. 00004.**  
Sector petrolero. Medidas urgentes para su adaptación al marco comunitario. Corrección de erratas. Disp. 29472. BOE 292 de 06.12.1991, pág. 39633. A.5.
- **RESOLUCION 12-12-1991**  
Gases licuados del petróleo a granel. Precios de venta al público. Disp. 30004. BOE 300 de 16.12.1991, pág. 40465. A.5.
- **RESOLUCION 12-12-1991**  
Gasolinas, gasóleos y fuelóleos. Precios máximos de venta. Disp. 30005. BOE 300 de 16.12.1991, pág. 40465. A.5.
- **RESOLUCION 12-12-1991**  
Gasolinas, gasóleos y fuelóleos. Precios máximos de venta en Canarias. Disp. 30007. BOE 300 de 16.12.1991, pág. 40466. A.6.
- **RESOLUCION 19-12-1991**  
Sector petrolero. Medidas urgentes para su adaptación al marco comunitario (se convalida el Real Decreto-ley 4/1991, de 29 de noviembre). Disp. 30580. BOE 307 de 24.12.1991, pág. 41374. A.6.
- **ORDEN 27-12-1991**  
Gasolinas, gasóleos y fuelóleos. Precios máximos de venta. Disp. 30814. BOE 311 de 28.12.1991, pág. 41770. B.2.
- **RESOLUCION 27-12-1991**  
Gasolinas, gasóleos y fuelóleos. Precios máximos de venta. Disp. 30912. BOE 313 de 31.12.1991, pág. 41972. G.12.
- **RESOLUCION 27-12-1991**  
Gasolinas, gasóleos y fuelóleos. Precios máximos de venta en Canarias. Disp. 30926. BOE 313 de 31.12.1991, pág. 41992. H.16.
- (Véase. *Impuesto Especial sobre Hidrocarburos*).

**PIENSOS**

- **ORDEN 26-11-1991**  
Aditivos en la alimentación de los animales. Regulación (se sustituye el anexo de la Orden de 23 de marzo de 1988). Disp. 29678. BOE 296 de 11.12.1991, pág. 39897. A.13.
- **ORDEN 26-11-1991**  
Sustancias y productos indeseables en alimentación animal. Regulación (se modifica el anexo de la Orden de 11 de octubre de 1988). Disp. 29679. BOE 296 de 11.12.1991, pág. 39917. C.1.

**PLAGUICIDAS**

- **REAL DECRETO 29-11-1991 Núm. 01712.**  
Registro General Sanitario de Alimentos. Regulación (se derogan el Decreto 797/1975, de 21 de marzo, la Orden de 18 de agosto de 1977 y el Real Decreto 2825/1981, de 27 de noviembre). Disp. 29272. BOE 290 de 04.12.1991, pág. 39378. A.6.

**PLANTACIONES**

- **ORDEN 19-10-1991**  
Plantación de viñedo. Autorizaciones para las campañas 1991-92 a 1995-96. Corrección de errores. Disp. 29271. BOE 290 de 04.12.1991, pág. 39378. A.6.

**PLASTICOS**

- **REAL DECRETO 29-11-1991 Núm. 01712.**  
Registro General Sanitario de Alimentos. Regulación (se derogan el Decreto 797/1975, de 21 de marzo, la Orden de 18 de agosto de 1977 y el Real Decreto 2825/1981, de 27 de noviembre). Disp. 29272. BOE 290 de 04.12.1991, pág. 39378. A.6.

**POLICIA**

- (Véase. *Cuerpo Nacional de Policía*).

**PORTUGAL**

- (Véase. *República Portuguesa*).

**PRACTICAJES**

- **ORDEN 10-12-1991**  
Servicios de practicaes en los puertos. Incremento de tarifas. Disp. 30082. BOE 301 de 17.12.1991, pág. 40559. C.3.

**PRACTICOS DE PUERTO**

- **ORDEN 10-12-1991**  
Servicios de practicaes en los puertos. Incremento de tarifas. Disp. 30082. BOE 301 de 17.12.1991, pág. 40559. C.3.

**PRECIOS**

- **ORDEN 09-11-1991**  
Servicios concertados de transporte sanitario. Revisión de precios y tarifas máximas. Corrección de erratas. Disp. 29139. BOE 289 de 03.12.1991, pág. 39123. A.7.





CENTRO GESTOR : DELEGACIONES DE HACIENDA  
SERVICIO : DELEGACION DE HACIENDA DE VALENCIA

CODIGO	DENOMINACION	N. R. P.	APELLIDOS Y NOMBRE	UNIDAD DE ADSCRIPCION
EN.C70.26001.46001.006	Jefe Sección N. 22	3216698068A0620	GONZALEZ LOPEZ, Emma	Caja Depósitos y Pagos
EN.C70.26001.46001.010	Encargado Relac. Externas N. 16	1982940146A1166	BARRACHINA GUARAS, Manuel	Caja Depósitos y Pagos
EN.C70.26001.46001.010	Encargado Relac. Externas N. 16	1986744168A1135	BUIDE CISBERT, Dolores	Caja Depósitos y Pagos
EN.C70.22001.46001.010	Gestor Coord. Md. Loc. y Aut. (1)	2251803846A0620	BARONA MARCO, Alicia	Coordinación Md. Territoriales
EN.C70.22001.46001.020	Subgt. Coord. Md. Loc. y Aut. (2)	--	Vacante	Coordinación Md. Territoriales
EN.C70.22001.46001.002	Jefe Servicio Clases Pasivas (2)	--	Vacante	Clases Pasivas
EN.C70.22001.46001.007	Jefe Secc. Clases Pasivas (3)	3459541846A1122	GONZALEZ CARANHELAS, Gumersindo	Clases Pasivas
EN.C70.22001.46001.008	Jefe Secc. Clases Pasivas (4)	1946198435A1122	SERRANO PEREZ, Anselmo Luis	Clases Pasivas
EN.C70.22001.46001.011	Gestor Clases Pasivas (2)	1979497802A1122	MORLAHES CASADO, M <sup>a</sup> Soledad	Clases Pasivas
EN.C70.22001.46001.013	Gestor Clases Pasivas (3)	2250262557A1122	VALERO ALCACER, José Vicente	Clases Pasivas
EN.C70.22001.46001.019	Subgestor Clases Pasivas (1)	7352814446A1166	HERNANDEZ VALLE, Asunción	Clases Pasivas
EN.C70.22001.46001.019	Subgestor Clases Pasivas (1)	1983226146A1135	LOZAR NICOLAO, Cayetana	Clases Pasivas
EN.C70.22001.46001.019	Subgestor Clases Pasivas (1)	2260129424A1135	PEREZ BALLESTER, Dolores	Clases Pasivas
EN.C70.22001.46001.019	Subgestor Clases Pasivas (1)	1982736113A1146	SANCHEZ MARTI, Pilar	Clases Pasivas
EN.C70.22001.46001.021	Subgestor Clases Pasivas (2)	5273072002A1146	DIEGO PIERA, Javier	Clases Pasivas
EN.C70.22001.46001.021	Subgestor Clases Pasivas (2)	2262867235A1146	LEAL FERNANDEZ, Magdalena	Clases Pasivas
EN.C70.22001.46001.021	Subgestor Clases Pasivas (2)	7364452868A1135	SANZ FENOLL, José Guillermo	Clases Pasivas
EN.C70.22001.46001.021	Subgestor Clases Pasivas (2)	2160210613A1146	VAÑO CALATAYUD, Carmen	Clases Pasivas
EN.C70.22001.46001.024	Subgestor Clases Pasivas (3)	7375379702A1166	AGUILAR MURTADO, Pilar	Clases Pasivas
EN.C70.22001.46001.024	Subgestor Clases Pasivas (3)	2263737702A1166	LOPEZ-AMOR SALESLES, Carmen	Clases Pasivas
EN.C70.22001.46001.024	Subgestor Clases Pasivas (3)	2263267746A1146	MARQUEZ MEDIN, Vicente	Clases Pasivas
EN.C70.22001.46001.026	Subgestor Clases Pasivas (3)	1944479124A1146	MEDINA VICENTE, Resurrección	Clases Pasivas
EN.C70.22001.46001.026	Jefe Negociado N. 14	1942998626A1146	MARTINEZ ALGARBA, M <sup>a</sup> Dolores	Clases Pasivas
EN.C70.22001.46001.026	Jefe Negociado N. 14	2343339950A1146	PARRA SANCHEZ, M <sup>a</sup> Carmen	Clases Pasivas
EN.C70.22001.46001.026	Jefe Negociado N. 14	1950744813A1135	TORTAJADA PASCUAL, Rafaela	Clases Pasivas
EN.C70.23001.46001.003	Auxiliar Oficina N. 10	--	Vacante	Clases Pasivas
EN.C70.24001.46001.011	Jefe Negociado Intervenc. N. 16	7354479413-A1146	QUILLOT BORCHA, Vicente	
EN.C70.24001.46001.012	Jefe Negociado Intervenc. N. 14	2252308013-A6033	CREPO MORENO, Teresa	
EN.C70.24001.46001.013	Jefe Negociado N. 14	2268391157-A1146	IBARRA SANZ, Consuelo	
EN.C70.24001.46001.014	Auxiliar Oficina N. 12	1584734168-A6032	GORI MORALES, Esther	
EN.C70.24001.46001.014	Auxiliar Oficina N. 12	2540805402-A1146	MORENO GARCIA, M <sup>a</sup> Angeles	
EN.C70.22001.46001.020	Jefe Secc. Loterías (2)	2263043368A0620	ALVARADO PERALES, Antonio	Loterías
EN.C70.22001.46001.020	Subg. Loterías (2)	2254431646A1146	CINENEZ OLIVERO, Carmen	Loterías
EN.C70.22001.46001.020	Jefe de Equipo Apoyo N. 18	1319088846A1122	LOPEZ COLLANTES, Ana	Loterías
EN.C70.22001.46001.020	Subg. Loterías (1)	--	Vacante	Loterías
EN.C70.22001.46001.020	Jefe de Equipo N. 12	--	Vacante	Loterías
EN.C70.22001.46001.002	Jefe de Equipo N. 12	--	Vacante	Patrimonio del Estado
EN.C70.22001.46001.003	Jefe Secc. Patrim. Estado (1)	1949468413A1122	MORA CABARES, Amparo	Patrimonio del Estado
EN.C70.22001.46001.017	Subgest. Patrim. Estado (1)	--	Vacante	Patrimonio del Estado
EN.C70.22001.46001.025	Subgest. Patrim. Estado (3)	1948660557A1146	CHACON TENPRANO, Pilar	Patrimonio del Estado
EN.C70.22001.46001.025	Subgest. Patrim. Estado (3)	7364544824A1146	VALVERDE GUERRERO, Carmen	Patrimonio del Estado
EN.C70.22001.46001.027	Jefe de Equipo N. 12	2266924324A1146	ESTEVE JONES, Juan Joaquín	Patrimonio del Estado
EN.C70.22001.46001.013	Jefe de Equipo N. 12	2431032546A1146	BALAGUER ESCRIBA, M <sup>a</sup> Teresa	Patrimonio del Estado
EN.C70.22001.46001.026	Jefe Negociado N. 14	--	Vacante	Secretaría General
EN.C70.22001.46001.026	Jefe Negociado N. 14	--	Vacante	Secretaría General
EN.C70.22001.46001.026	Jefe Negociado N. 14	--	Vacante	Secretaría General
EN.C70.22001.46001.026	Jefe Negociado N. 14	--	Vacante	Secretaría General
EN.C70.22001.46001.026	Jefe Negociado N. 14	--	Vacante	Secretaría General
EN.C70.22001.46001.027	Jefe de Equipo N. 12	2254395835A1146	CORTES GIL, Fundamento	Secretaría General
EN.C70.22001.46001.027	Jefe de Equipo N. 12	--	Vacante	Secretaría General
EN.C70.23001.46001.003	Auxiliar de Oficina N. 10	20772887602A1146	MARTINEZ GARCIA, Guadalupe	Secretaría General

CENTRO GESTOR : DELEGACIONES DE HACIENDA  
SERVICIO : DELEGACION DE HACIENDA DE VALLADOLID

CODIGO	DENOMINACION	N. R. P.	APELLIDOS Y NOMBRE	UNIDAD DE ADSCRIPCION
EN.C70.26001.47001.011	Subjefe Coord. Recaud.	0965278968A6025	FERNANDEZ ALMARZA, Enedina	Caja Depósitos y Pagos
EN.C70.26001.47001.015	Jefe Negociado Recaud.	1235350202A1146	MONTAÑA MARTIN, Mercedes	Caja Depósitos y Pagos
EN.C70.22001.47001.006	Gestor Coord. Md. L.A. (2)	1262501546A0620	GARCIA SALAZAR, Pilar	Coordinación Md. Territoriales
EN.C70.22001.47001.017	Jefe de Equipo N. 12	0926098713A1146	LAZARO PEREZ, José Luis	Coordinación Md. Territoriales
EN.C70.22001.47001.003	Jefe Sec. Clases Pasivas (2)	1218139157A0620	GARCIA SANZ, Matilde	Clases Pasivas
EN.C70.22001.47001.007	Gestor Clases Pasivas (3)	1220182013A6025	RODRIGUEZ SEGANA, Carmen Soraya	Clases Pasivas
EN.C70.22001.47001.010	Subg. Clases Pasivas (1)	1272423824A1146	BLANCO GOMEZ, Rosa M <sup>a</sup>	Clases Pasivas
EN.C70.22001.47001.013	Subg. Clases Pasivas (2)	1218145602A1146	MARCOS ALVAREZ, M <sup>a</sup> Concepción	Clases Pasivas
EN.C70.22001.47001.015	Subg. Clases Pasivas (3)	1219521102A1146	GOMEZ SACRISIAN, Mercedes	Clases Pasivas
EN.C70.22001.47001.016	Jefe Negdo. N. 14	1208602726A1146	RODRIGUEZ CORULLA, M <sup>a</sup> Pilar	Clases Pasivas
EN.C70.22001.47001.017	Jefe de Equipo N. 12	--	Vacante	Clases Pasivas
EN.C70.23001.47001.002	Aux. Oficina N. 10	--	Vacante	Clases Pasivas
EN.C70.23001.47001.006	Subalterno N. 7	1211430246A1158	MARTINEZ AGUADO, Abilio	Grupo E y Mozos
EN.C70.23001.47001.016	Jefe Negdo. N. 14	1213535624A1146	LAZARO GARCIA, María Teresa	Guarderías
EN.C70.22001.47001.006	Jefe Sec. Loterías (4)	0926558046A620	HERVADA BEATO, Yolanda	Loterías
EN.C70.22001.47001.005	Aux. Oficina N. 9	--	Vacante	Loterías
EN.C70.22001.47001.002	Jefe Sec. Patrim. Est. (1)	1200746402A0620	PRESENCIO ZAMORA, Josefina	Patrimonio del Estado
EN.C70.22001.47001.012	Subg. Patrim. Est. (2)	1169446346A1146	PEREZ CARRALLES, Pilar	Patrimonio del Estado
EN.C70.22001.47001.014	Subg. Patrim. Est. (3)	0926644368A1146	BENITO NATO, Margarita	Patrimonio del Estado
EN.C70.22001.47001.014	Subg. Patrim. Est. (3)	--	Vacante	Patrimonio del Estado
EN.C70.22001.47001.017	Jefe de Equipo N. 12	--	Vacante	Patrimonio del Estado
EN.C70.23001.47001.001	Jefe de Equipo N. 12	--	Vacante	Patrimonio del Estado
EN.C70.23001.47001.002	Aux. Oficina N. 10	--	Vacante	Patrimonio del Estado
EN.C70.23001.47001.005	Aux. Oficina N. 9	--	Vacante	Patrimonio del Estado
EN.C70.23001.47001.002	Aux. Oficina N. 10	1222835013A1146	PICADO BOMBIN, Ernesto	Patrimonio del Estado
EN.C70.23001.47001.002	Aux. Oficina N. 10	--	Vacante	Secretaría General

CENTRO GESTOR : DELEGACIONES DE HACIENDA  
SERVICIO : DELEGACION DE HACIENDA DE VIZCAYA

CODIGO	DENOMINACION	N. R. P.	APELLIDOS Y NOMBRE	UNIDAD DE ADSCRIPCION
EN.C70.23001.48001.001	Jefe de Equipo N. 12	1492003768	GOMEZ GRANDE, M <sup>a</sup> Inmaculada	Caja Depósitos y Pagos
EN.C70.22001.48001.007	Gestor Coord. Md. Loc. (2)	--	Vacante	Coordinación Md. Territoriales



- **LEY 30-12-1991 Núm. 00031.**

Presupuestos Generales del Estado para 1992. Disp. 30903. BOE 313 de 31.12.1991, pág. 41871. A.7.

**REPUBLICA CENTROAFRICANA**

- **INSTRUMENTO DE RATIFICACION 30-05-1991**

IV Convenio de 15 de diciembre de 1989 ACP-CEE. Disp. 29622. BOE 295 de 10.12.1991, pág. 39825. A.5.

**REPUBLICA COOPERATIVA DE GUYANA**

- **INSTRUMENTO DE RATIFICACION 30-05-1991**

IV Convenio de 15 de diciembre de 1989 ACP-CEE. Disp. 29622. BOE 295 de 10.12.1991, pág. 39825. A.5.

**REPUBLICA DE BOTSWANA**

- **INSTRUMENTO DE RATIFICACION 30-05-1991**

IV Convenio de 15 de diciembre de 1989 ACP-CEE. Disp. 29622. BOE 295 de 10.12.1991, pág. 39825. A.5.

**REPUBLICA DE CABO VERDE**

- **INSTRUMENTO DE RATIFICACION 30-05-1991**

IV Convenio de 15 de diciembre de 1989 ACP-CEE. Disp. 29622. BOE 295 de 10.12.1991, pág. 39825. A.5.

**REPUBLICA DE COSTA RICA**

- **CONVENIO 30-06-1989**

Relativo a la cofinanciación del Proyecto ALA-87-14, y anexo entre el Reino de España y la CEE. Aplicación provisional. Corrección de erratas. Disp. 29757. BOE 297 de 12.12.1991, pág. 40145. A.5.

**REPUBLICA DE EL SALVADOR**

- **CONVENIO 30-06-1989**

Relativo a la cofinanciación del Proyecto ALA-87-14, y anexo entre el Reino de España y la CEE. Aplicación provisional. Corrección de erratas. Disp. 29757. BOE 297 de 12.12.1991, pág. 40145. A.5.

**REPUBLICA DE GAMBIA**

- **INSTRUMENTO DE RATIFICACION 30-05-1991**

IV Convenio de 15 de diciembre de 1989 ACP-CEE. Disp. 29622. BOE 295 de 10.12.1991, pág. 39825. A.5.

**REPUBLICA DE GHANA**

- **INSTRUMENTO DE RATIFICACION 30-05-1991**

IV Convenio de 15 de diciembre de 1989 ACP-CEE. Disp. 29622. BOE 295 de 10.12.1991, pág. 39825. A.5.

**REPUBLICA DE GUATEMALA**

- **CONVENIO 30-06-1989**

Relativo a la cofinanciación del Proyecto ALA-87-14, y anexo entre el Reino de España y la CEE. Aplicación provisional. Corrección de erratas. Disp. 29757. BOE 297 de 12.12.1991, pág. 40145. A.5.

**REPUBLICA DE GUINEA ECUATORIAL**

- **INSTRUMENTO DE RATIFICACION 30-05-1991**

IV Convenio de 15 de diciembre de 1989 ACP-CEE. Disp. 29622. BOE 295 de 10.12.1991, pág. 39825. A.5.

**REPUBLICA DE GUINEA-BISSAU**

- **INSTRUMENTO DE RATIFICACION 30-05-1991**

IV Convenio de 15 de diciembre de 1989 ACP-CEE. Disp. 29622. BOE 295 de 10.12.1991, pág. 39825. A.5.

**REPUBLICA DE HAITI**

- **INSTRUMENTO DE RATIFICACION 30-05-1991**

IV Convenio de 15 de diciembre de 1989 ACP-CEE. Disp. 29622. BOE 295 de 10.12.1991, pág. 39825. A.5.

**REPUBLICA DE HONDURAS**

- **CONVENIO 30-06-1989**

Relativo a la cofinanciación del Proyecto ALA-87-14, y anexo entre el Reino de España y la CEE. Aplicación provisional. Corrección de erratas. Disp. 29757. BOE 297 de 12.12.1991, pág. 40145. A.5.

**REPUBLICA DE IRLANDA**

- **INSTRUMENTO DE RATIFICACION 30-05-1991**

IV Convenio de 15 de diciembre de 1989 ACP-CEE. Disp. 29622. BOE 295 de 10.12.1991, pág. 39825. A.5.

**REPUBLICA DE KENIA**

- **INSTRUMENTO DE RATIFICACION 30-05-1991**

IV Convenio de 15 de diciembre de 1989 ACP-CEE. Disp. 29622. BOE 295 de 10.12.1991, pág. 39825. A.5.

**REPUBLICA DE KIRIBATI**

- **INSTRUMENTO DE RATIFICACION 30-05-1991**

IV Convenio de 15 de diciembre de 1989 ACP-CEE. Disp. 29622. BOE 295 de 10.12.1991, pág. 39825. A.5.

**REPUBLICA DE LA COSTA DE MARFIL**

- **INSTRUMENTO DE RATIFICACION 30-05-1991**

IV Convenio de 15 de diciembre de 1989 ACP-CEE. Disp. 29622. BOE 295 de 10.12.1991, pág. 39825. A.5.

**REPUBLICA DE LAS SEYCHELLES**

- **INSTRUMENTO DE RATIFICACION 30-05-1991**

IV Convenio de 15 de diciembre de 1989 ACP-CEE. Disp. 29622. BOE 295 de 10.12.1991, pág. 39825. A.5.

**REPUBLICA DE LIBERIA**

- **INSTRUMENTO DE RATIFICACION 30-05-1991**

IV Convenio de 15 de diciembre de 1989 ACP-CEE. Disp. 29622. BOE 295 de 10.12.1991, pág. 39825. A.5.

**REPUBLICA DE MALAWI**

- **INSTRUMENTO DE RATIFICACION 30-05-1991**

IV Convenio de 15 de diciembre de 1989 ACP-CEE. Disp. 29622. BOE 295 de 10.12.1991, pág. 39825. A.5.

**REPUBLICA DE NICARAGUA**

- **CONVENIO 30-06-1989**

Relativo a la cofinanciación del Proyecto ALA-87-14, y anexo entre el Reino de España y la CEE. Aplicación provisional. Corrección de erratas. Disp. 29757. BOE 297 de 12.12.1991, pág. 40145. A.5.

**REPUBLICA DE PANAMA**

- **CONVENIO 30-06-1989**

Relativo a la cofinanciación del Proyecto ALA-87-14, y anexo entre el Reino de España y la CEE. Aplicación provisional. Corrección de erratas. Disp. 29757. BOE 297 de 12.12.1991, pág. 40145. A.5.

**REPUBLICA DE SIERRA LEONA**

- **INSTRUMENTO DE RATIFICACION 30-05-1991**

IV Convenio de 15 de diciembre de 1989 ACP-CEE. Disp. 29622. BOE 295 de 10.12.1991, pág. 39825. A.5.

**REPUBLICA DE TRINIDAD Y TOBAGO**

- **INSTRUMENTO DE RATIFICACION 30-05-1991**

IV Convenio de 15 de diciembre de 1989 ACP-CEE. Disp. 29622. BOE 295 de 10.12.1991, pág. 39825. A.5.

**REPUBLICA DE TURQUIA**

- **INSTRUMENTO DE RATIFICACION 08-01-1991**

Entre el Reino de España y la República de Turquía para la cooperación contra el tráfico ilícito de estupefacientes y sustancias sicotrópicas. Disp. 29050. BOE 288 de 02.12.1991, pág. 39059. A.7.

FABRICANTE IMPORTADOR	MODELO	ESLORA		CASCO	PROPULSION		PRECIO
		TOTAL	P.P.		Vela (m2)	Motor (N° CV)	
CARVER / HORD EST YACHTING							
CARVER	21 MONTEGO	7.00		MONO	(205)	3,500	
CARVER	23 MONTEGO	7.70		MONO	(270)	4,400	
CARVER	25 ALLEGRA	8.50		MONO	(270)	5,300	
CARVER	25 MONTEGO	8.50		MONO	(2 X 170)	5,300	
CARVER	27 MONTEGO	9.60		MONO	(2 X 205)	6,400	
CARVER	27 SANTEGO	9.60		MONO	(2 X 205)	6,400	
CARVER	28 MARINER	8.50		MONO	(2 X 220)	7,500	
CARVER	28 VOYAGER	8.50		MONO	(2 X 220)	7,500	
CARVER	30 ALLEGRA	10.40		MONO	(2 X 260)	9,000	
CARVER	30 SANTEGO	10.40		MONO	(2 X 260)	9,000	
CARVER	31 MONTEGO	10.40		MONO	(2 X 260)	9,000	
CARVER	32 AFT CABINE	9.80		MONO	(2 X 260)	8,500	
CARVER	32 COVERTIBLE	9.80		MONO	(2 X 260)	8,500	
CARVER	32 MARINER	9.80		MONO	(2 X 260)	8,500	
CARVER	32 MONTEGO	11.02		MONO	(2 X 340)	10,000	
CARVER	34 SANTEGO	12.70		MONO	(2 X 340)	15,000	
CARVER	36 AFT CABIN	10.80		MONO	(2 X 340)	11,000	
CARVER	37 SANTEGO	13.02		MONO	(2 X 340)	17,000	
CARVER	38 AFT CABIN	13.02		MONO	(2 X 306)	15,000	
CARVER	38 SANTEGO	13.70		MONO	(2 X 300)	16,000	
CARVER	42 AFT CABIN	14.70		MONO	(2 X 375)	17,000	
CARVER	42 MOTOR YACHT	14.70		MONO	(2 X 375)	18,000	
CARVER	48 MOTOR YACHT	14.80		MONO	(2 X 375)	18,000	
CIGARETTE / MARINA MARBELLA							
CIGARETTE	BULLET 31	9.45		MONO	(2x330)	5,000	
CIGARETTE	CAFE RACER	10.87		MONO	(2x365)	7,000	
CIGARETTE	REVOLUTION 188	12.67		MONO	(2x430)	8,000	
CIGARETTE	TOP GUN	11.43		MONO	(2x420)	7,000	
CLANSHIP / INDULOCK, SA							
	CLANSHIP 34 FB	11.15		MONO	(2x240)	10,000	
	CLANSHIP 39 OPEN	11.70		MONO	(2x240)	10,500	
	CLANSHIP 40 FB	12.70		MONO	(2x270)	14,000	
	CLANSHIP 42 OPEN	13.20		MONO	(2x320)	16,000	
	CLANSHIP 45 FB	13.80		MONO	(2x320)	20,000	
	CLANSHIP 52 FB	16.36		MONO	(2x560)	30,000	

FABRICANTE IMPORTADOR	MODELO	ESLORA		CASCO	PROPULSION		PRECIO
		TOTAL	P.P.		Vela (m2)	Motor (N° CV)	
COLUMBIA / COLUMBIA BOATS SA							
COLUMBIA	EXCALIBUR 500	4.90		MONO	(50/90)	700	
COLUMBIA	EXCALIBUR 650	6.50		MONO	(200)	2,100	
COSTA MEDITERRANEA /							
	COSTA 4.9	4.90		MONO	(12)	900	
	COSTA 6.0 CABIN	6.00		MONO	(50)	1500	
	COSTA 21.0 SPORT	6.30		MONO	(50)	1700	
	COSTA 23.0 CABIN	7.15		MONO	(175)	3000	
	COSTA 23.0 SPORT	7.15		MONO	(175)	3000	
COUGAR / MARINA MARBELLA							
COUGAR	COUGAR US - 1:46	13.90		MONO	(máx. 1725)	6,000	
COUGAR	SPORT CAT 24	7.83		MONO	(máx. 400)	2,900	
COUGAR	SPORT CAT 27	8.29		MONO	(máx. 780)	3,000	
COUGAR	SPORT CAT 30	9.13		MONO	(máx. 850)	4,800	
CRANCHI / NAUTICAS METROPOL							
CRANCHI	CLIPPER CABIN	6.76		MONO	(200)	3,100	
CRANCHI	CLIPPER CRUISER	7.50		MONO	(2 X 205)	4,300	
CRANCHI	CLIPPER 224	6.76		MONO	(200)	3,000	
CRANCHI	CLIPPER 760	7.54		MONO	(2 X 205)	4,300	
CRANCHI	CRUISER 32	8.96		MONO	(2 X 210)	4,800	
CRANCHI	DERBY 216	6.9		MONO	(150)	2,800	
CRANCHI	DERBY 700	7.15		MONO	(270)	3,000	
CRANCHI	ENDURANCE 31	8.99		MONO	(2 X 270)	8,500	
CRANCHI	G T 25	7.76		MONO	(2 X 205)	3,500	
CRANCHI	HOBBY 20	6.10		MONO	(205)	1,700	
CRANCHI	HOBBY 123	5.74		MONO	(125)	1,100	
CRANCHI	HOBBY 190	5.74		MONO	(125)	1,100	
CRANCHI	HOBBY 200	6.1		MONO	(150)	1,900	
CRANCHI	HOLIDAY 21	6.35		MONO	(205)	2,500	
CRANCHI	HOLIDAY EFB	6		MONO	(125)	2,200	
CRANCHI	KING FISHER	4.6		MONO	(FB 15)	800	
CRANCHI	KING FISHER ESP	4.6		MONO	(FB 55)	700	
CRANCHI	MEDITERRANEE 40	12.20		MONO	(2 X 306)	13,400	
CRANCHI	PELIKAN	6.50		MONO	(150)	2,000	
CRANCHI	PELIKAN EFB	6.5		MONO	(150)	2,000	
CRANCHI	PELIKAN FB	6.5		MONO	(150)	1,400	
CRANCHI	RIVIERA	5.43		MONO	(148)	1,200	
CRANCHI	RIVIERA FB	5.43		MONO	(FB 130)	1,200	
CRANCHI	RUNNER 15 FB	4.60		MONO	(FB 25)	600	

CENTRO GESTOR : DELEGACIONES DE HACIENDA  
SERVICIO : DELEGACION DE HACIENDA DE ALAVA

CODIGO	DENOMINACION	N. R. P.	APELLIDOS Y NOMBRE	UNIDAD DE ADSCRIPCION
---	Mozo Subalterno	1627827235L092080010	REVUELTA GIL, Carolina	Grupo E y Mozos

CENTRO GESTOR : DELEGACIONES DE HACIENDA  
SERVICIO : DELEGACION DE HACIENDA DE ALBACETE

CODIGO	DENOMINACION	N. R. P.	APELLIDOS Y NOMBRE	UNIDAD DE ADSCRIPCION
---	Mozo Subalterno	0512196746	RODRIGUEZ MARTINEZ, Juan Carlos	Grupo E y Mozos

CENTRO GESTOR : DELEGACIONES DE HACIENDA  
SERVICIO : DELEGACION DE HACIENDA DE ALICANTE

CODIGO	DENOMINACION	N. R. P.	APELLIDOS Y NOMBRE	UNIDAD DE ADSCRIPCION
---	Auxiliar administrativo	2146021835	TORREGROSA ALAVES, Andres J.	Caja Depósitos y Pagos
---	Auxiliar Administrativo	0251093346	AGUSTIN PANIEGO, Concepcion	Clases Pasivas
---	Auxiliar Administrativo	2145154413	MARTINEZ ALVARO, German	Clases Pasivas
---	Auxiliar Administrativo	2144780735	MASIA HERNANDEZ, Belen	Clases Pasivas

CENTRO GESTOR : DELEGACIONES DE HACIENDA  
SERVICIO : DELEGACION DE HACIENDA DE ALMERIA

CODIGO	DENOMINACION	N. R. P.	APELLIDOS Y NOMBRE	UNIDAD DE ADSCRIPCION
---	Mozo Laboral	3483780302L	ZANORA CINTAS, Carmen	Grupo E y Mozos
---	Aux. Advo.	2749198313L	LAZARO NUÑEZ, Juan José	Loterías
---	Aux. Advo.	2749993035L	PEREZ FERRON, Gilda	Secretaría General
---	Oficial 1º Advo.	2719382957L	SANCHEZ ALMODOVAR, Agustín	Tribunales Económ. Admvo. Regionales

CENTRO GESTOR : DELEGACIONES DE HACIENDA  
SERVICIO : DELEGACION DE HACIENDA DE AVILA

CODIGO	DENOMINACION	N. R. P.	APELLIDOS Y NOMBRE	UNIDAD DE ADSCRIPCION
---	Ordenanza	0653717146	GARCIA MARTIN, Jesús	Grupo E y Mozos

CENTRO GESTOR : DELEGACIONES DE HACIENDA  
SERVICIO : DELEGACION DE HACIENDA DE BADAJOZ

CODIGO	DENOMINACION	N. R. P.	APELLIDOS Y NOMBRE	UNIDAD DE ADSCRIPCION
---	Auxiliar Advo.	0881280035	SANCHEZ FERNANDEZ, Mª Carmen	Clases Pasivas
---	Auxiliar Advo.	0881959735	VIVAS MARTIN, Abdullá	Clases Pasivas
---	Mozo Subalterno	0878922802	DRAKE JERANUEADA, Joaquín	Grupo E y Mozos
---	Mozo Subalterno	0979609002	GARCIA COMDE, Francisco	Grupo E y Mozos
---	Mozo Subalterno	0880302835	GORDON MAGDALENO, Rafael	Grupo E y Mozos
---	Mozo Subalterno	0881308846	ROSILLO TORRESCUJA, Luis	Grupo E y Mozos
---	Auxiliar Advo.	0881709020	SALAZAR MORALES, Mª Carmen	Loterías

CENTRO GESTOR : DELEGACIONES DE HACIENDA  
SERVICIO : DELEGACION DE HACIENDA DE BALEARES

CODIGO	DENOMINACION	N. R. P.	APELLIDOS Y NOMBRE	UNIDAD DE ADSCRIPCION
---	Auxiliar	7520210635	JALME VANRELL, Mª Francisca	Caja Depósitos y Pagos
---	Oficial (1) Advo.	4134152368	SAGRADO MESQUIDA, Alvaro	Caja Depósitos y Pagos
---	Mozo Subalterno	4304344215	GARCIA-MARTINEZ, Mª Jose	Grupo E y Mozos
---	Mozo Subalterno	4298662057	SASTRE VICENS, Mª Jesus	Grupo E y Mozos
---	Administrativo	1784134102	FUERTES GIL, Pilar	Secretaría General

CENTRO GESTOR : DELEGACIONES DE HACIENDA  
SERVICIO : DELEGACION DE HACIENDA DE BARCELONA

CODIGO	DENOMINACION	N. R. P.	APELLIDOS Y NOMBRE	UNIDAD DE ADSCRIPCION
---	Auxiliar Admvo. Laboral	3697157324	MOYA MARTINEZ, Carmen	Caja Depósitos y Pagos
---	Auxiliar Admvo. Laboral	3774791857	PERAL BOSCH, Nuria	Caja Depósitos y Pagos
---	Auxiliar Admvo. Laboral	4633930202	BARRACA FERNANDEZ, Antonio	Clases Pasivas
---	Auxiliar Admvo. Laboral	3855288357	BARRIO PORTA, Jordi	Clases Pasivas
---	Auxiliar Admvo. Laboral	3651195324	DIAZ PEÑA, Josefa	Clases Pasivas
---	Auxiliar Admvo. Laboral	4340824824	GIMENO ESTEBAN, David	Clases Pasivas
---	Auxiliar Admvo. Laboral	4340342268	HOLINER FERRER, Mª Leonor	Clases Pasivas

FABRICANTE	ESLORA	CASCO	PROPULSION	PRECIO
IMPORTADOR	MODELO	TOTAL	P.P.	Vela (m2) Motor (H*CV) Miles pts.
DRADEG / DRASSANES GARRAF				
	DRADEG 21	6.20	MONO	(50) 2,400
	DRADEG 28	8.60	MONO	(150) 5,900
	DRADEG 45	14.50	MONO	(2 X 375)
DUCAUTO / NAUTICA DEPORTIVA				
DUCAUTO	BAHIA	4.70	MONO	(40/75) 800
DUCAUTO	CHALLENGER	4.70	MONO	(15/60) 700
DUCAUTO	EQUADOR	6.00	MONO	(120/225) 800
DUCAUTO	FESTIVAL	4.99	MONO	(40/120) 900
DUCAUTO	FESTIVAL EXCEL	4.99	MONO	(40/120) 1,000
DUCAUTO	FJORD 650 SE	8.48	MONO	(125) 1,100
DUCAUTO	FLASH FIESTA	3.99	MONO	(25/60) 500
DUCAUTO	FLASH SPORT	3.99	MONO	(25/65) 500
DUCAUTO	FLORIDA V 499	4.99	MONO	(90/170) 1,000
DUCAUTO	LA SARDINA	4.88	MONO	(40/70) 900
DUCAUTO	LIDER VAGABUNDO	4.85	MONO	(40/80) 850
DUCAUTO	MINI FLASH	3.85	MONO	(15/35) 400
DUCAUTO	PESCADOR CABINA	4.30	MONO	(4/12) 800
DUCAUTO	SUPER OLYMPIC	4.40	MONO	(25/65) 800
DUCAUTO	SUPER PESCADOR	4.99	MONO	(8/25) 500
ELAN / CALYPSO YACHTING				
ELAN	ELAN 401 L	3.91	MONO	(20) 300
ELAN	GT 435 SPORT	4.34	MONO	(35) 500
ELAN	GT 450 FAMILY	4.50	MONO	(55) 500
ELAN	GT 495 FAMILY	4.92	MONO	(100) 800
ELAN	GT 495 FISHERMAN	4.92	MONO	(115) 800
ELAN	GT 495 SPORT	4.88	MONO	(130) 900
ELITE CRAFT / MARINA IBERICA				
ELITE CRAFT	RIVIERA 20	6.10	MONO	(280) 4,200
FAETON / TURI MARINE				
	FAETON 550	5.54	MONO	(70) 800
	FAETON 590	5.96	MONO	(90) 1,100
	FAETON 700 SF	7.25	MONO	(280) 3,100
	FAETON 800	8.75	MONO	(2 X 130) 5,800

FABRICANTE	ESLORA	CASCO	PROPULSION	PRECIO
IMPORTADOR	MODELO	TOTAL	P.P.	Vela (m2) Motor (H*CV) Miles pts.
FAIRLINE / DISTRIB. FAIRLINE, A M YATES, INDUSMAR				
FAIRLINE	FAIRLINE 21 SPRINT	7.01	MONO	(150) 3,500
FAIRLINE	FAIRLINE 24 CARRERA	8.41	MONO	(330) 5,000
FAIRLINE	FAIRLINE 31 COPNICHE	10.29	MONO	(2 X 270) 8,500
FAIRLINE	FAIRLINE 35 CORSICA	11.67	MONO	(2 X 250) 15,500
FAIRLINE	FAIRLINE 36 SEDAN	12.37	MONO	(2 X 310) 17,500
FAIRLINE	FAIRLINE 36 TURBO	12.17	MONO	(2 X 310) 17,500
FAIRLINE	FAIRLINE 41	13.49	MONO	(2 X 375) 20,000
FAIRLINE	FAIRLINE 43	14.09	MONO	(2 X 425) 25,000
FAIRLINE	FAIRLINE 50	16.20	MONO	(2 X 380) 30,000
FAIRLINE	SUN FURY	8.00	MONO	(2 X 210) 5,000
FAIRLINE	TARGA 27	8.83	MONO	(2 X 210) 6,500
FAIRLINE	TARGA 30	10.39	MONO	(2 X 210) 7,500
FAIRLINE	TARGA 33	10.02	MONO	(2 X 210) 9,000
FAIRLINE	TARGA 42	13.49	MONO	(2 X 375) 24,200
FALCO / M.J. HALL MARINE				
	FALCO 18	17.25	MONO	(2 X 760) 15,000
	FALCO 22	22.10	MONO	(2 X 1400) 18,000
	FALCO 235	22.10	MONO	(2 X 1600) 20,000
FERRERI CRAFT / MARINA MARBELLA				
FERRERI CRAFT	ALTURA 40 ROADSTER	13.10	MONO	(2 X 320) 15,000
FERRERI CRAFT	ALTURA 44 S	14.90	MONO	(2 X 380) 16,000
FERRERI CRAFT	ALTURA 47 OPEN	14.10	MONO	(2 X 380) 16,000
FERRERI CRAFT	ALTURA 52 S	15.80	MONO	(2 X 360) 17,000
FERRERI CRAFT	FISHERMAN 34	10.95	MONO	(2 X 280) 10,000
FERRERI CRAFT	FLYING 36	11.80	MONO	(2 X 260) 11,000
FERRERI CRAFT	FLYING 39	13.10	MONO	(2 X 320) 13,000
FIBRA 24 / INDUSTRIAL FIBRA 24				
FIBRA 24	BAHIA	8.00	MONO	(270) 3,500
FIBRA 24	DAYTONA	7.50	MONO	(230) 2,500

• **REAL DECRETO 30-12-1991 Núm. 01841.**

Aprobación del Reglamento del Impuesto sobre la Renta de las Personas Físicas y modificación de otras normas tributarias. Disp. 30904. BOE 313 de 31.12.1991, pág. 41916. D.4.

**SEGUROS AGRARIOS COMBINADOS**

• **ORDEN 12-12-1991**

Seguro de ganado vacuno. Condiciones generales. Disp. 30444. BOE 304 de 20.12.1991, pág. 41158. C.14.

• **LEY 30-12-1991 Núm. 00031.**

Presupuestos Generales del Estado para 1992. Disp. 30903. BOE 313 de 31.12.1991, pág. 41871. A.7.

**SEGUROS CONTRA DAÑOS**

• **COMUNICACION 10-12-1991**

Cuestión de inconstitucionalidad número 2270-1991, respecto de la Ley de Contrato de Seguro 50/1980, de 8 de octubre. Disp. 30422. BOE 304 de 20.12.1991, pág. 41116. A.4.

**SEGUROS DEL CAMPO**

• **ORDEN 12-12-1991**

Seguro de ganado vacuno. Condiciones generales. Disp. 30444. BOE 304 de 20.12.1991, pág. 41158. C.14.

**SEMOLAS**

• **REAL DECRETO 29-11-1991 Núm. 01780.**

Productos envasados. Gamas de cantidades y capacidades nominales (se modifica el Real Decreto 1472/1989, de 1 de diciembre). Disp. 30458. BOE 305 de 21.12.1991, pág. 41254. A.14.

**SENEGAL**

• (Véase. República del Senegal).

**SENPA**

• (Véase. Servicio Nacional de Productos Agrarios).

**SERVICIO DE VIGILANCIA ADUANERA**

• **ORDEN 26-12-1991**

Atribución de sus competencias a la Agencia Estatal de la Administración Tributaria a partir de 1 de enero de 1992. Disp. 30813. BOE 311 de 28.12.1991, pág. 41769. B.1.

• **REAL DECRETO 30-12-1991 Núm. 01848.**

Supresión. Disp. 30928. BOE 313 de 31.12.1991, pág. 42019. II.B.11.

**SERVICIO MILITAR**

• **LEY ORGANICA 20-12-1991 Núm. 00013.**

Regulación. Disp. 30456. BOE 305 de 21.12.1991, pág. 41246. A.6.

**SERVICIO NACIONAL DE PRODUCTOS AGRARIOS**

• **ORDEN 14-11-1991**

Ganado ovino y caprino. Prima en beneficio de los productores para la campaña 1992. Corrección de erratas. Disp. 30338. BOE 303 de 19.12.1991, pág. 40993. A.9.

**SERVICIOS COMUNES DE LA SEGURIDAD SOCIAL**

• (Véase. Entidades Gestoras y Servicios Comunes de la Seguridad Social).

**SERVICIOS SOCIALES DE LA SEGURIDAD SOCIAL**

• **LEY 30-12-1991 Núm. 00031.**

Presupuestos Generales del Estado para 1992. Disp. 30903. BOE 313 de 31.12.1991, pág. 41871. A.7.

**SEYCHELLES**

• (Véase. República de las Seychelles).

**SIDERURGIA**

• **REAL DECRETO 30-12-1991 Núm. 01845.**

Papel y productos siderúrgicos procedentes de la CEE. Liberalización de derechos arancelarios hasta el 31 de diciembre de 1992. Disp. 30922. BOE 313 de 31.12.1991, pág. 41989. H.13.

**SIERRA LEONA**

• (Véase. República de Sierra Leona).

**SISTEMA TRIBUTARIO**

• **LEY 19-09-1991 Núm. 00018.**

Navarra. Regularización de determinadas situaciones tributarias. Disp. 29682. BOE 296 de 11.12.1991, pág. 39918. C.2.

• **CIRCULAR 28-10-1991**

Normas relativas a la modificación del Reglamento de Impuestos Especiales, aprobado por Real Decreto 2442/1985, de 27 de diciembre (se corrigen errores de la Circular 1024, de 29 de julio de 1991). Disp. 30080. BOE 301 de 17.12.1991, pág. 40550. B.10.

• **LEY 16-12-1991 Núm. 00029.**

Adecuación de conceptos impositivos a las Directivas y Reglamentos de las Comunidades Europeas. Disp. 30076. BOE 301 de 17.12.1991, pág. 40533. A.9.

• **REAL DECRETO-LEY 20-12-1991 Núm. 00005.**

Impuesto General Indirecto Canario. Fecha de comienzo de aplicación. Disp. 30457. BOE 305 de 21.12.1991, pág. 41254. A.14.

• **REAL DECRETO-LEY 20-12-1991 Núm. 00005.**

Impuesto General Indirecto Canario. Corrección de errores. Disp. 30758. BOE 310 de 27.12.1991, pág. 41629. A.5.

• **LEY 30-12-1991 Núm. 00031.**

Presupuestos Generales del Estado para 1992. Disp. 30903. BOE 313 de 31.12.1991, pág. 41871. A.7.

• **REAL DECRETO 30-12-1991 Núm. 01841.**

Aprobación del Reglamento del Impuesto sobre la Renta de las Personas Físicas y modificación de otras normas tributarias. Disp. 30904. BOE 313 de 31.12.1991, pág. 41916. D.4.

• (Véase. Arancel de Aduanas. Impuesto Especial sobre el Alcohol y Bebidas Derivadas. Impuesto Especial sobre Hidrocarburos. Impuesto Especial sobre la Cerveza. Impuesto Especial sobre las Labores del Tabaco. Impuesto General Indirecto Canario. Impuesto General sobre el Tráfico de las Empresas. Impuesto sobre Actividades Económicas. Impuesto sobre Bienes Inmuebles. Impuesto sobre el Incremento del Valor de los Terrenos de Naturaleza Urbana. Impuesto sobre el Valor Añadido. Impuesto sobre la Renta de las Personas Físicas. Impuesto sobre Sociedades. Impuesto sobre Sucesiones y Donaciones. Impuesto sobre Transmisiones Patrimoniales y Actos Jurídicos Documentados).

**SOCIEDADES**

• **LEY 16-12-1991 Núm. 00029.**

Adecuación de conceptos impositivos a las Directivas y Reglamentos de las Comunidades Europeas. Disp. 30076. BOE 301 de 17.12.1991, pág. 40533. A.9.

• **REAL DECRETO 20-12-1991 Núm. 01815.**

Cuentas anuales consolidadas. Normas para su formulación. Disp. 30762. BOE 310 de 27.12.1991, pág. 41638. A.14.

• **LEY 30-12-1991 Núm. 00031.**

Presupuestos Generales del Estado para 1992. Disp. 30903. BOE 313 de 31.12.1991, pág. 41871. A.7.

**SOCIEDADES ANONIMAS**

• **REAL DECRETO 20-12-1991 Núm. 01815.**

Cuentas anuales consolidadas. Normas para su formulación. Disp. 30762. BOE 310 de 27.12.1991, pág. 41638. A.14.

• **REAL DECRETO 30-12-1991 Núm. 01841.**

Laborales. Tramitación de beneficios tributarios. Disp. 30904. BOE 313 de 31.12.1991, pág. 41916. D.4.

**SOCIEDADES DE VALORES**

• **ORDEN 05-12-1991**

Operaciones bursátiles especiales. Disp. 29598. BOE 294 de 09.12.1991, pág. 39760. A.4.

• **CIRCULAR 18-12-1991 Núm. 00003.**

Operaciones bursátiles especiales (se dictan normas para ejecución de la Orden de 5 de diciembre de 1991). Disp. 30718. BOE 309 de 26.12.1991, pág. 41564. A.4.

**SOCIEDADES ESTATALES**

• **LEY 30-12-1991 Núm. 00031.**

Presupuestos Generales del Estado para 1992. Disp. 30903. BOE 313 de 31.12.1991, pág. 41871. A.7.

**SOMALIA**

• (Véase. República Democrática de Somalia).

**SUBSECRETARIA DEL MINISTERIO DE ECONOMIA Y HACIENDA**

• **REAL DECRETO 30-12-1991 Núm. 01848.**

Ministerio de Economía y Hacienda. Organización. Disp. 30928. BOE 313 de 31.12.1991, pág. 42019. II.B.11.

FABRICANTE	MODELO	ESLORA		CASCO	PROPULSION		PRECIO
		TOTAL	P.P.		Vela (m <sup>2</sup> )	Motor (N° CV)	
FOUR WINNS / MOTORPASC, SA							
FOUR WINNS	CANDIA 180	6.00		MONO	(220)		2,700
FOUR WINNS	CANDIA 200	6.50		MONO	(175)		3,300
FOUR WINNS	FREEDOM 150	4.85		MONO	(50)		1,400
FOUR WINNS	FREEDOM 170	5.65		MONO	(90)		1,700
FOUR WINNS	FREEDOM 170 CB	5.65		MONO	(90)		1,700
FOUR WINNS	FREEDOM 190	6.00		MONO	(120)		1,900
FOUR WINNS	FREEDOM 195	6.00		MONO	(120)		2,100
FOUR WINNS	HORIZON 180	5.65		MONO	(120)		2,000
FOUR WINNS	HORIZON 180 CB	5.65		MONO	(120)		2,000
FOUR WINNS	HORIZON 200	6.35		MONO	(280)		2,100
FOUR WINNS	HORIZON 200 CB	6.35		MONO	(280)		2,100
FOUR WINNS	LIBRATOR	6.35		MONO	(220)		3,000
FOUR WINNS	QUEST 207 CC	6.05		MONO	(175)		2,200
FOUR WINNS	QUEST 207 DC	6.05		MONO	(175)		2,200
FOUR WINNS	SUNDOWNER 206	6.35		MONO	(280)		2,200
FOUR WINNS	SUNDOWNER 215	6.40		MONO	(175)		3,200
FOUR WINNS	SUNDOWNER 225	6.85		MONO	(210)		3,500
FOUR WINNS	SUNDOWNER 255	8.00		MONO	(2 x 175)		3,700
FOUR WINNS	VISTA 245	7.20		MONO	(2 x 150)		4,000
FOUR WINNS	VISTA 265	7.97		MONO	(2 x 175)		4,500
FOUR WINNS	VISTA 285	8.85		MONO	(2 x 220)		5,000
FOUR WINNS	VISTA 315	9.30		MONO	(2 x 340)		6,000
GALAXY / NAUTISOL, SA							
GALAXY	190 BOWRIDER STYLE	5.70		MONO	(130)		1,500
GALAXY	190 CC	5.70		MONO	(130)		1,700
GALAXY	198 WA PESCA	5.70		MONO	(130)		1,900
GALAXY	205 BOWRIDER	6.33		MONO	(130)		1,500
GALAXY	205 CC	6.25		MONO	(130)		2,000
GALAXY	225 SP	6.85		MONO	(175)		2,900
GALAXY	225 WEEKENDER	6.85		MONO	(175)		2,900
GALAXY	228 WA PESCA	6.40		MONO	(175)		2,500
GALAXY	248 SE	7.47		MONO	(200)		3,300

FABRICANTE	MODELO	ESLORA		CASCO	PROPULSION		PRECIO
		TOTAL	P.P.		Vela (m <sup>2</sup> )	Motor (N° CV)	
GALLART / ASTILLEROS GALLART							
	GALLART 9 EUROPA	10.40		MONO	(2 x 250)		12,500
	GALLART 10.5 SPORT	10.50		MONO	(2 x 150)		12,700
	GALLART 11 MY 2000	12.58		MONO	(306)		13,000
	GALLART 13.5 MP	13.50		MONO	(2 x 280)		15,000
	GALLART 16 MY 2000	17.50		MONO	(650)		16,000
	GALLART 18.50 MY	19.05		MONO	(775)		18,000
GARRN / CONST. NAV.GARRN							
	GARRN 500	5.70		MONO	(18)		800
	GARRN 700	7.00		MONO	(44)		1,300
GIB' SEA / YATES BALEARES							
GIB' SEA	GIB 42	4.20		MONO	(25)		300
GIB' SEA	GIB 50	4.95		MONO	(25/50)		700
GIB' SEA	GIB 54	5.50		MONO	(18)		1,000
GIB' SEA	GIB 66	6.60		MONO	(60)		2,800
GIB' SEA	GIB 82	8.20		MONO	(130)		4,000
GIB' SEA	JAMAICA 27	8.20		MONO	(150)		4,500
GIB' SEA	JAMAICA 30	9.10		MONO	(2 x 150)		8,200
GIB' SEA	JAMAICA 38	11.60		MONO	(2 x 270)		15,000
GLASSTREAM / CARDENAUTIC							
GLASSTREAM	26 SEAQUEST	7.35		MONO	(270)		4,000
GLASSTREAM	172 GXL	5.13		MONO	(125)		1,300
GLASSTREAM	175 CC	5.20		MONO	(125)		1,200
GLASSTREAM	175 CC	5.20		MONO	(175)		800
GLASSTREAM	182 GXL	5.27		MONO	(125)		1,300
GLASSTREAM	192 CC GXL	5.83		MONO	(130)		1,400
GLASSTREAM	195 CC GXL	5.83		MONO	(125)		1,500
GLASSTREAM	195 GXL	5.83		MONO	(125)		1,300
GLASSTREAM	211 CC GXL	6.60		MONO	(250)		1,600
GLASSTREAM	220 CC GXL	6.60		MONO	(270)		1,500
GLASSTREAM	252 SEAQUEST	7.55		MONO	(365)		1,800



CENTRO GESTOR : DELEGACIONES DE HACIENDA  
SERVICIO : DELEGACION DE HACIENDA DE LA RIOJA

CODIGO	DENOMINACION	N. R. P.	APELLIDOS Y NOMBRE	UNIDAD DE ADSCRIPCION
---	Mozo Subalterno	018026246	GUTIERREZ ACUIBRE, Ana José	Grupo E y Mozos
---	Auxiliar Administrativo	016265309	DIÁZ DÍAZ, M <sup>a</sup> Gloria	Secretaría General
---	Jefe Red Inf. Perif. (Amortiz.)	1679951024A1146	VALORIA LAFUENTE, M <sup>a</sup> Isabel	Secretaría General

CENTRO GESTOR : DELEGACIONES DE HACIENDA  
SERVICIO : DELEGACION DE HACIENDA DE LUGO

CODIGO	DENOMINACION	N. R. P.	APELLIDOS Y NOMBRE	UNIDAD DE ADSCRIPCION
---	Mozo Subalterno	3330821424L	FERNANDEZ LOPEZ, Celia Esther.	Grupo E y Mozos

CENTRO GESTOR : DELEGACIONES DE HACIENDA  
SERVICIO : DELEGACION DE HACIENDA DE MADRID

CODIGO	DENOMINACION	N. R. P.	APELLIDOS Y NOMBRE	UNIDAD DE ADSCRIPCION
---	Mozo Subalterno	0526795346	ANTON PEREZ, Francisco José	Grupo E y Mozos
---	Mozo Subalterno	5068333482	BERNARDO HERNANDEZ, Guillermo	Grupo E y Mozos
---	Mozo Subalterno	3384366525	FENTE LAMELA, Manuel	Grupo E y Mozos
---	Mozo Subalterno	0654357746	GUTIERREZ MARTIN, Consuelo	Grupo E y Mozos
---	Mozo Subalterno	5642746102	IGLESIAS FERNANDEZ, Juan Carlos	Grupo E y Mozos
---	Mozo Subalterno	2830870335	JIMENEZ BERNITO, Juan Manuel	Grupo E y Mozos
---	Mozo Subalterno	0409571624	PLAZ RODRIGUEZ, Petra	Grupo E y Mozos
---	Mozo Subalterno	56395430	SANCHEZ SANCHEZ, Cesar	Grupo E y Mozos
---	Mozo Subalterno	5045272368	VENTURA PIZARRO, Rafael	Grupo E y Mozos
---	Profesor	83411939	ANTONA NINGUELA, Ascensión	Guarderías
---	Profesor	1160931668	CALLEJA RAMOS, Inmaculada	Guarderías
---	Cocinera	0282908357	CANACHO GARCIA, M <sup>a</sup> Rufina	Guarderías
---	Profesor	5117312535	DANS GARATE, Cristina	Guarderías
---	Profesor	0342102235	DE FRUTOS OTERO, Iluminada	Guarderías
---	Profesor	5028335902	DIEGUEZ HERRANZ, M <sup>a</sup> Nieves	Guarderías
---	Ayudante Esp. Cocina	5078453913	FUENTE PEREIRA, Isabel de la	Guarderías
---	Profesor	0522291357	GARCIA DIE, José M <sup>a</sup>	Guarderías
---	Oficial 1 <sup>o</sup> de Oficio	1272448433	GARCIA GARCIA, M <sup>a</sup> Dinelly	Guarderías
---	Oficial 1 <sup>o</sup> de Oficio	0536281848	GIMBEL CASTILLO, M <sup>a</sup> Teresa	Guarderías
---	Cocinera	1824988	GOMEZ SANCHEZ, M <sup>a</sup> José	Guarderías
---	A.T.S.	37697336	HERNANDEZ VAZQUEZ, M <sup>a</sup> Isabel	Guarderías
---	Ayudante Esp. Cocina	0639947602	LOPEZ HILLAN, Susana	Guarderías
---	Profesor	5061363102	PAREJO MARTIN, Margarita	Guarderías
---	Profesor	1017022746	REDONDO CUESTA, M <sup>a</sup> Teresa	Guarderías
---	Profesor	1921911011	SANCHEZ GALLEGO, Soledad	Guarderías
---	Director de Guardería	0307891735	SANZ NUÑEZ, Rafael	Guarderías
---	Profesor	0110332346	SATURIO GUZMAN, M <sup>a</sup> Victoria	Guarderías
---	Auxiliar Admvo.	0270629068	ALBA GOMEZ DE ZANORA, M <sup>a</sup> Jesús	Secretaría General
---	Auxiliar Admvo.	1180119724	BRAVO PULPON, Manuel A.	Secretaría General
---	Auxiliar Admvo.	1180946202	GARCIA ANAGO, Begonia	Secretaría General
---	Auxiliar Admvo.	0415591035	GARCIA GARCIA, Enrique	Secretaría General
---	Oficial 1 <sup>o</sup> Admvo.	5016238724	GARCIA MARTIN, Susana	Secretaría General
---	Auxiliar Admvo.	5165141068	HERRERO SERRANO, Agripina	Secretaría General
---	Auxiliar Admvo.	0260570213	MUÑOZ BILON, M <sup>a</sup> Dolores	Secretaría General
---	Auxiliar Admvo.	0081239426	REBALLO SANCHEZ, Elisa	Secretaría General
---	Auxiliar Admvo.	0522825546	RIVEIRO GARCIA, José R.	Secretaría General
---	Auxiliar Admvo.	02188299-13	CAMBIAL FRUTOS, M <sup>a</sup> Eugenia	Tribunales Económ. Admvo. Regionales
---	Auxiliar Admvo.	58153914-68	COBOS SANGIL, Beatriz Isabel	Tribunales Económ. Admvo. Regionales
---	Auxiliar Admvo.	02204600-68	ESTRADA ALVAREZ, M <sup>a</sup> Paz	Tribunales Económ. Admvo. Regionales
---	Oficial 1 <sup>o</sup> Admvo.	50062657-13	SANCHEZ FELIPE, Francisco Javier	Tribunales Económ. Admvo. Regionales
---	Auxiliar Admvo.	50162274-13	SANCHEZ YUBERO, Mercedes	Tribunales Económ. Admvo. Regionales
---	Oficial 1 <sup>o</sup> Admvo.	02096768-24	VICENTE FERNANDEZ, Juan Pablo	Tribunales Económ. Admvo. Regionales

CENTRO GESTOR : DELEGACIONES DE HACIENDA  
SERVICIO : DELEGACION DE HACIENDA DE MALAGA

CODIGO	DENOMINACION	N. R. P.	APELLIDOS Y NOMBRE	UNIDAD DE ADSCRIPCION
---	Jefe Negdo. N. 14 (N.Prov)	2481641624-A1146	DENIS DELGADO, María Teresa	Caja Depósitos y Pagos
---	Aux. Admvo.	2486917302	MASSE RIOS, Eulalia	Clases Pasivas
---	Aux. Admvo.	2509925424	SANCHEZ DIAZ, Trinidad	Clases Pasivas
---	Mozo	---	ARJONA LOPEZ, Luis	Grupo E y Mozos
---	Mozo Subalterno	2570620246	RODRIGUEZ PALOMINO, Angel Luis	Grupo E y Mozos
---	Mozo Subalterno	2509903757	SPINOLA SERRANO, Esteban	Grupo E y Mozos
---	Mozo Subalterno	0157967124	SUAREZ SANCHEZ, Manuel	Grupo E y Mozos
---	Aux. Admvo.	2504980913	FERNANDEZ VAZQUEZ, Flores	Secretaría General
---	Aux. Admvo.	2505564935	LOPEZ MONTERO, Isabel María	Secretaría General
---	Aux. Admvo.	2506519257	DIAZ RUIZ, María Lourdes	Tribunales Económ. Admvo. Regionales

CENTRO GESTOR : DELEGACIONES DE HACIENDA  
SERVICIO : DELEGACION DE HACIENDA DE MURCIA

CODIGO	DENOMINACION	N. R. P.	APELLIDOS Y NOMBRE	UNIDAD DE ADSCRIPCION
---	Aux. Admvo. N. 7	7750404313	GONZALEZ GALLEGO, Natividad	Clases Pasivas
---	Aux. Admvo. N. 7	0972567146	GONZALEZ ROBLES, Nieves	Clases Pasivas

FABRICANTE IMPORTADOR	MODELO	ESLORA		CASCO	PROPULSION		PRECIO
		TOTAL	P.P.		Vela (m2)	Motor (N° CV)	
	GUY COUACH 980 PS	10.20		MONO	(2 x 150)	9,800	
	GUY COUACH 990 E P-P	9.97		MONO	(2 x 112)	9,300	
	GUY COUACH 990 PS	9.90		MONO	(2 x 150)	10,000	
	GUY COUACH 1000 E	9.97		MONO	(2 x 112)	8,000	
	GUY COUACH 1000 SPORT	9.97		MONO	(2 x 225)	7,800	
	GUY COUACH 1000 SPORT	10.00		MONO	(2 x 270)	9,500	
	GUY COUACH 1050 CRUCERO	10.50		MONO	(2 x 165)	9,700	
	GUY COUACH 1050 YATE	10.50		MONO	(2 x 165)	9,700	
	GUY COUACH 1100 E SPORT	11.00		MONO	(2 x 165)	10,500	
	GUY COUACH 1100 OFFSHORE	11.00		MONO	(2 x 330)	10,500	
	GUY COUACH 1100 SPORT	11.00		MONO	(2 x 270)	10,900	
	GUY COUACH 1150 SPORT-Z	11.50		MONO	(2 x 200)	12,000	
	GUY COUACH 1150 YATE	10.50		MONO	(2 x 180)	11,200	
	GUY COUACH 1201 YATE	12.50		MONO	(2 x 270)	20,300	
	GUY COUACH 1400 E	14.00		MONO	(2 x 250)	21,000	
	GUY COUACH 1400 SPORT	14.00		MONO	(2 x 357)	24,800	
	GUY COUACH 1501	15.80		MONO	(2 x 450)	22,000	
	GUY COUACH 1600 YACHT	16.10		MONO	(2 x 350)	26,000	
	GUY COUACH 1700 SPORT	16.40		MONO	(2 x 350)	29,500	
HATTERAS / COMERCIAL DE YATES	HATTERAS 38 CONVERTIBLE	11.84		MONO	(2 x 375)	12,500	
	HATTERAS 40 DOUBLE CABIN	12.50		MONO	(2 x 320)	18,500	
	HATTERAS 41 CONVERTIBLE	12.70		MONO	(2 x 540)	13,500	
	HATTERAS 45 CONVERTIBLE	13.82		MONO	(2 x 540)	14,000	
	HATTERAS 48 CONVERTIBLE	14.80		MONO	(2 x 375)	16,000	
	HATTERAS 52 CONVERTIBLE	15.85		MONO	(2 x 725)	16,000	
	HATTERAS 53 MOTOR YACHT	16.18		MONO	(2 x 500)	16,000	
	HATTERAS 53 YACHT FISHERMA	16.18		MONO	(2 x 500)	16,000	
	HATTERAS 54 MOTOR YACHT	16.70		MONO	(2 x 650)	16,000	
	HATTERAS 55 CONVERTIBLE	16.97		MONO	(2 x 675)	16,500	
	HATTERAS 58 MOTOR YACHT	17.65		MONO	(2 x 650)	17,000	
	HATTERAS 60 MOTOR YACHT	18.52		MONO	(2 x 735)	17,500	
	HATTERAS 65 CONVERTIBLE	19.94		MONO	(2 x 1000)	20,000	
	HATTERAS 65 MOTOR YACHT	19.80		MONO	(2 x 770)	20,000	
	HATTERAS 67 COCKPIT M.Y.	20.63		MONO	(2 x 770)	20,500	
	HATTERAS 70 COCKPIT M.Y.	21.30		MONO	(2 x 870)	21,000	
	HATTERAS 70 MOTOR YACHT	21.30		MONO	(2 x 870)	21,000	
	HATTERAS 72 MOTOR YACHT	22.19		MONO	(2 x 840)	22,000	
	HATTERAS 77 COCKPIT M.Y.	23.58		MONO	(2 x 975)	22,500	
	HATTERAS 77 MOTOR YACHT	23.58		MONO	(2 x 975)	22,500	
	HATTERAS 82 MOTOR YACHT	28.00		MONO	(1345)	23,000	

FABRICANTE IMPORTADOR	MODELO	ESLORA		CASCO	PROPULSION		PRECIO
		TOTAL	P.P.		Vela (m2)	Motor (N° CV)	
	HATTERAS 102 COCKPIT M.Y.	31.11		MONO	(1345)	25,000	
	HATTERAS 102 MOTOR YACHT	31.11		MONO	(1345)	25,000	
	HATTERAS 112 COCKPIT M.Y.	34.20		MONO	(1345)	26,000	
	HATTERAS 112 MOTOR YACHT	34.20		MONO	(1345)	26,000	
HUNTON / M.J.BHALL MARINE	GAZELLE 42	13.00		MONO	(250/420)	10,000	
HUNTON	GAZELLE RS 28	9.00		MONO	(200)	6,000	
HUNTON	GAZELLE RS 35	11.27		MONO	(400)	9,000	
HUNTON	GAZELLE RS 39	12.49		MONO	(400)	10,500	
HUNTON	GAZELLE XRS 28 C	9.00		MONO	(200)	6,000	
HUNTON	GAZELLE XRS 35	11.27		MONO	(400)	9,000	
HUNTON	GAZELLE XRS 38	12.49		MONO	(400)	10,500	
IBERICA /	BAHA	4.70		MONO		400	
IBERICA	CHALLENGER	4.70		MONO		400	
IBERICA	FLORIDA V-499	4.99		MONO		500	
IBERICA	HOLIDAY	4.30		MONO		200	
IBERICA	LA SAFERINA	4.99		MONO		400	
IBERICA	SUPER PESCADOU	4.05		MONO		200	
ILVER /	CYMAWA 35	10.80		MONO	(2 x 185)	9,500	
ILVER	DAY 27	8.00		MONO	(2 x 75)	500	
ILVER	DUKE 31	9.40		MONO	(2 x 110)	7,400	
ILVER	ECSTASY 24	8.00		MONO	(225)	3,900	
ILVER	ILVER 36	11.00		MONO	(2 x 175)	9,900	
ILVER	JUNIOR 22	7.10		MONO	(225)	3,600	
ILVER	MIZAR 26	7.80		MONO	(2 x 75)	4,600	
ILVER	SMBA 27	8.00		MONO	(2 x 75)	4,700	
ILVER	SPORT 30	9.30		MONO	(2 x 175)	9,100	
IMPERIAL / RO NAUTICA, SA	1700 BOWRIDER	5.14		MONO	(50)	900	
IMPERIAL	1750 EURO-CLASS	5.14		MONO	(130)	1,000	
IMPERIAL	1900 BOWRIDER	5.60		MONO	(130)	1,100	
IMPERIAL	1950 CUDDY CABIN	5.60		MONO	(130)	1,100	
IMPERIAL	2000 CUDDY CABIN	5.95		MONO	(130)	1,300	
IMPERIAL	2020 BOWRIDER	5.95		MONO	(130)	1,500	
IMPERIAL	2040 XL SPORT	5.95		MONO	(130)	1,100	
IMPERIAL	2150 CUDDY CRUISER	6.23		MONO	(130)	1,800	
IMPERIAL	2200 XL CUDDY SPORT	6.89		MONO	(167)	2,000	
IMPERIAL	2220 SPORT B	6.80		MONO	(167)	2,000	

## U

## UGANDA

- (Véase. República de Uganda).

## UNION DE REPUBLICAS SOCIALISTAS SOVIETICAS

- **ACUERDO 26-10-1990**  
Entre el Gobierno de España y el Gobierno de la Unión de Repúblicas Socialistas Soviéticas para la prevención de incidentes en la mar fuera del mar territorial y anexo. Corrección de erratas. Disp. 29675. BOE 296 de 11.12.1991, pág. 39890. A.6.
- **CONVENIO 26-10-1990**  
De fomento y protección recíproca de inversiones entre España y la Unión de Repúblicas Socialistas Soviéticas. Disp. 30077. BOE 301 de 17.12.1991, pág. 40543. B.3.

## UNIVERSIDADES

- **RESOLUCION 15-10-1991**  
De Zaragoza. Relación de puestos de trabajo de personal funcionario de Administración y Servicios (se corrigen errores de la Resolución de 13 de diciembre de 1990). Disp. 30584. BOE 307 de 24.12.1991, pág. 41375. A.7.
- **RESOLUCION 17-10-1991**  
De Zaragoza. Relación de puestos de trabajo de personal laboral de Administración y Servicios (se corrigen errores de la Resolución de 21 de diciembre de 1990). Disp. 30585. BOE 307 de 24.12.1991, pág. 41376. A.8.
- **RESOLUCION 18-10-1991**  
De Zaragoza. Modificación de la relación de puestos de trabajo del personal laboral de Administración y Servicios (se corrigen errores de la Resolución de 25 de marzo de 1991). Disp. 30586. BOE 307 de 24.12.1991, pág. 41376. A.8.
- **RESOLUCION 21-10-1991**  
De Zaragoza. Modificación de la relación de puestos de trabajo de personal funcionario de Administración y Servicios (se corrigen errores de la Resolución de 26 de marzo de 1991). Disp. 30587. BOE 307 de 24.12.1991, pág. 41376. A.8.
- **RESOLUCION 22-11-1991**  
De León. Autorización para impartir el título de Doctor en Filología Clásica. Disp. 29822. BOE 297 de 12.12.1991, pág. 40217. E.13.
- **ORDEN 27-11-1991**  
Profesorado universitario. Plazo para la evaluación de su actividad investigadora. Disp. 29473. BOE 292 de 06.12.1991, pág. 39633. A.5.
- **REAL DECRETO 29-11-1991 Núm. 01713**  
Centros de enseñanza superior de Navarra. Introducción de la lengua vasca en las pruebas de aptitud para el acceso. Disp. 29360. BOE 291 de 05.12.1991, pág. 39507. A.7.
- **RESOLUCION 29-11-1991**  
De Cantabria. Relación de puestos de trabajo del personal funcionario de Administración y Servicios (se modifica la Resolución de 20 de agosto de 1991). Disp. 29826. BOE 298 de 13.12.1991, pág. 40276. A.8.
- **LEY 30-12-1991 Núm. 00031**  
Presupuestos Generales del Estado para 1992. Disp. 30903. BOE 313 de 31.12.1991, pág. 41871. A.7.

## URBANISMO

- **LEY 25-11-1991 Núm. 00020**  
Cataluña. Promoción de la accesibilidad y supresión de las barreras arquitectónicas. Disp. 30588. BOE 307 de 24.12.1991, pág. 41376. A.8.
- **LEY 30-12-1991 Núm. 00031**  
Presupuestos Generales del Estado para 1992. Disp. 30903. BOE 313 de 31.12.1991, pág. 41871. A.7.

## URSS

- (Véase. Unión de Repúblicas Socialistas Soviéticas).

## USUARIOS

- (Véase. Consumidores y usuarios).

## V

## VALORES

- (Véase. Títulos valores).

## VANUATU

- (Véase. República de Vanuatu).

## VEHICULOS AUTOMOVILES

- **COMUNICACION 10-12-1991**  
Cuestión de inconstitucionalidad número 2112-1991, respecto del párrafo primero del artículo 38.2 de la Ley 16/1987, de 30 de julio, de Ordenación de los Transportes Terrestres. Disp. 30418. BOE 304 de 20.12.1991, pág. 41116. A.4.

• **ORDEN 16-12-1991**

Vehículos, embarcaciones y aeronaves usados. Precios medios de venta aplicables en la gestión de los Impuestos sobre Transmisiones Patrimoniales y Actos Jurídicos Documentados y sobre Sucesiones y Donaciones. Disp. 30906. BOE 313 de 31.12.1991, pág. 41938. E.10.

• **REAL DECRETO-LEY 20-12-1991 Núm. 00005**

Patente Nacional de Circulación de Vehículos en Canarias, Ceuta y Melilla. Supresión. Disp. 30457. BOE 305 de 21.12.1991, pág. 41254. A.14.

• **REAL DECRETO-LEY 20-12-1991 Núm. 00005**

Patente Nacional de Circulación de Vehículos en Canarias, Ceuta y Melilla. Supresión. Corrección de errores. Disp. 30758. BOE 310 de 27.12.1991, pág. 41629. A.5.

• **REAL DECRETO 30-12-1991 Núm. 01847**

Productos químicos y elementos para automóviles. Contingentes arancelarios a su importación. Disp. 30924. BOE 313 de 31.12.1991, pág. 41991. H.15.

## VINAGRES

• **REAL DECRETO 29-11-1991 Núm. 01780**

Productos envasados. Gamas de cantidades y capacidades nominales (se modifica el Real Decreto 1472/1989, de 1 de diciembre). Disp. 30458. BOE 305 de 21.12.1991, pág. 41254. A.14.

## VINOS

• **ORDEN 08-11-1991**

Acuerdos sectoriales de exportación. Regulación (se anulan, por sentencia del Tribunal Supremo la Orden de 26 de febrero de 1986 y la Resolución de 28 de octubre de 1987). Disp. 29129. BOE 288 de 02.12.1991, pág. 39104. D.4.

• **REAL DECRETO 29-11-1991 Núm. 01780**

Productos envasados. Gamas de cantidades y capacidades nominales (se modifica el Real Decreto 1472/1989, de 1 de diciembre). Disp. 30458. BOE 305 de 21.12.1991, pág. 41254. A.14.

- (Véase. Impuesto Especial sobre el Alcohol y Bebidas Derivadas).

## VIÑEDOS

• **ORDEN 19-10-1991**

Plantación de viñedo. Autorizaciones para las campañas 1991-92 a 1995-96. Corrección de errores. Disp. 29271. BOE 290 de 04.12.1991, pág. 39378. A.6.

## VIVIENDAS

• **LEY 25-11-1991 Núm. 00020**

Cataluña. Promoción de la accesibilidad y supresión de las barreras arquitectónicas. Disp. 30588. BOE 307 de 24.12.1991, pág. 41376. A.8.

• **LEY 30-12-1991 Núm. 00031**

Presupuestos Generales del Estado para 1992. Disp. 30903. BOE 313 de 31.12.1991, pág. 41871. A.7.

## Y

## YIBUTI

- (Véase. República de Yibuti).

## YUGOSLAVIA

- (Véase. República Socialista Federativa de Yugoslavia).

## Z

## ZAIRE

- (Véase. República del Zaire).

## ZIMBABWE

- (Véase. República de Zimbabwe).

## ZONAS DE INTERES TURÍSTICO

- (Véase. Centros y zonas de interés turístico).

## ZUMOS DE FRUTAS

• **REAL DECRETO 29-11-1991 Núm. 01780**

Productos envasados. Gamas de cantidades y capacidades nominales (se modifica el Real Decreto 1472/1989, de 1 de diciembre). Disp. 30458. BOE 305 de 21.12.1991, pág. 41254. A.14.

FABRICANTE IMPORTADOR	MODELO	E.SLORA		CASCO	PROPULSION	PRECIO
		TOTAL	P.P.			
				Vela (m2) Motor (H.P.) Motos (lit.)		
JULLIEN / NAUTIC 3, SA						
JULLIEN	J -13	4.07		MONO	(10)	300
JULLIEN	J -17 STANDARD	5.10		MONO	(80)	600
JULLIEN	SIR 531	5.40		MONO	(8/50)	900
JUNIOR / CANTIERI COSTR SCAFI						
	JUNIOR 470 V	4.70		MONO	(70)	400
JUSTO SAURA / JUSTO SAURA						
	LLAUD CAMPEADOR 38	7.35		MONO	(50)	1,500
	LLAUD CAMPEADOR 40	8.53		MONO	(72)	1,800
K M V BOATS / NAUTIC 3, SA						
K M V BOATS	BOSUM 528 KMV	5.28		MONO	(50)	500
K M V BOATS	BOSUM 1300 KMV	3.85		MONO	(30)	300
K M V BOATS	BOSUM 1600 KMV	4.80		MONO	(50)	700
K M V BOATS	BOSUM 1700 KMV	5.28		MONO	(60)	900
K M V BOATS	BOSUM 2000 KMV	6.07		MONO	(75)	1,000
K M V BOATS	BOSUM 2300 KMV	7.00		MONO	(260)	1,100
KAWASAKI / KAWASAKI						
	JET SKI 440	2.14		MOTO	KAWASAKI 3	400
	JET SKI 550	2.14		MOTO	KAWASAKI 4	500
LARSON / SEVEN MARINE, SA						
	ALL AMERICAN 150 BOWRIDER	4.62		MONO	(125)	600
LARSON	ALL AMERICAN 170 CB	5.79		MONO	(125)	1,000
LARSON	AL AMER. 170 DC BOWRIDER	5.18		MONO	(125)	1,000
LARSON	AL AMER. 170 DC SE BOWRIDER	5.18		MONO	(125)	1,000
LARSON	AL AMERICAN 190 BOWRIDER	5.79		MONO	(125)	1,000
LARSON	AL AMERICAN 190 SE BOWRIDER	5.79		MONO	(125)	1,000
LARSON	AL AMERICAN 190 C.CABU	5.79		MONO	(125)	1,000
LARSON	ALL AMERICAN 210 CUDDY	6.40		MONO	(175)	1,500
LARSON	CONTEMPRA 300	9.12		MONO	(2 x 175)	3,000
LARSON	DELTA 215 SPORTCRUISER	6.80		MONO	(175)	1,700
LARSON	HAMPTON 220 SPORTCRUISER	6.71		MONO	(175)	1,700
LARSON	LAZER 180 DC BOWRIDER	5.59		MONO	(125)	1,100
LARSON	LAZER 190 SE BOWRIDER	5.59		MONO	(125)	1,200
LARSON	LAZER 200 BOWRIDER	6.10		MONO	(175)	1,300
LARSON	LAZER 200 DC SE BOWRIDER	6.10		MONO	(175)	1,500
LARSON	LAZER DC CUDDY CABIN	6.10		MONO	(175)	1,600
LARSON	MIRADO 270 DC CAB. CRUISER	6.30		MONO	(200)	3,000
LARSON	SAN MARINO 250	7.63		MONO	(200)	2,300

FABRICANTE IMPORTADOR	MODELO	E.SLORA		CASCO	PROPULSION	PRECIO
		TOTAL	P.P.			
				Vela (m2) Motor (H.P.) Motos (lit.)		
LARSON	SENZA SPECTRE	7.67		MONO	(260)	2,000
LARSON	SENZA V 165 BOWRIDER	4.92		MONO		800
LARSON	SENZA V 165 CLOS. BOWRIDER	4.92		MONO		800
LARSON	SENZA V 170 BOWRIDER	5.16		MONO	(125)	1,000
LARSON	SENZA V 190 BOWRIDER	5.77		MONO		1,000
LARSON	SENZA V 210 BOW. LX	5.79		MONO	(175)	1,000
LARSON	SENZA V 210 CUDDY LX	6.13		MONO	(250)	1,300
LEHMOSA / MADESA /						
	FF 31	9.45		MONO		2,000
	MADESA 22	7.30		MONO	(200)	1,000
	MADESA 75	7.50		MONO	(2 x 65)	1,000
MAGIC / NABIL, SA						
	MAGIC 630	6.30		MONO	(205)	1,700
	MAGIC 730	7.30		MONO	(230)	2,000
	MAGIC 850	8.55		MONO	(330)	3,700
	MAGIC 870	8.65		MONO	(2 x 205)	4,500
	MAGIC 980	9.20		MONO	(2 x 200)	4,700
MAINSHIP / ISLA MARIN, MAPINA IBERICA						
	35 OPEN	10.94		MONO	(2 x 300)	5,000
MAJONI / ASTILLEROS MAJONI						
	MAJONI 36	7.00		MONO	(50)	2,000
	MAJONI 40	8.00		MONO	(72)	3,000
	MAJONI 45	9.00		MONO	(2 x 50)	4,500
MALLORCA / MAREX / NAUTIC LUIS						
	CALOBRA	7.25		MONO	(2 x 15)	1,000
	MAREX 7100 TOUR.SPORT	7.08		MONO	(187/200)	1,500
MASTER CRAFT / ESTADI MAGIC						
	MAFI-STAR 240 SC	7.40		MONO	(260)	3,200
MASTER CRAFT	PHD--STAR 190	6.28		MONO	(260)	1,500
MASTER CRAFT	TRI--STAR 190	5.80		MONO	(260)	1,500
MASTER CRAFT	TRI--STAR 220	6.70		MONO	(260)	1,700

CENTRO GESTOR : DELEGACIONES DE HACIENDA  
SERVICIO : DELEGACION DE HACIENDA DE VIZCAYA

CODIGO	DENOMINACION	N. R. P.	APELLIDOS Y NOMBRE	UNIDAD DE ADSCRIPCION
---	Auxiliar Admvo.	3056268713	JIMENEZ GOMEZ, M <sup>a</sup> Elena	Clases Pasivas
---	Auxiliar Admvo.	1495456902	PANDELO FRANCISCO, Encarnación	Clases Pasivas
---	Titulado Grado Superior	0967941102	RIEGO TOMAS, M <sup>a</sup> Angeles del	Clases Pasivas
---	Auxiliar Admvo.	3055077757	SARRALDE CARRIL, Jonás	Clases Pasivas
---	Mozo Subalterno	7225404835	TUNEZ GARCIA, Luis Francisco	Grupo E y Mozos
---	Mozo Ordinario	2271711368	VICO SANCHEZ, Francisco	Grupo E y Mozos
---			MARTIN ASCACIBAR, Susana	Secretaría General
---	Mozo Subalterno	192EN91967	ARTIBANO INCHAURRAGA, Esther	Tribunales Económ. Admvo. Regionales

CENTRO GESTOR : DELEGACIONES DE HACIENDA  
SERVICIO : DELEGACION DE HACIENDA DE ZAMORA

CODIGO	DENOMINACION	N. R. P.	APELLIDOS Y NOMBRE	UNIDAD DE ADSCRIPCION
---	Mozo Subalterno	1171791935-L	ESTEBAN MARTIN, Jesús	Grupo E y Mozos

CENTRO GESTOR : DELEGACIONES DE HACIENDA  
SERVICIO : DELEGACION DE HACIENDA DE ZARAGOZA

CODIGO	DENOMINACION	N. R. P.	APELLIDOS Y NOMBRE	UNIDAD DE ADSCRIPCION
---	Admvo. Aux. N. 14	--	Vacante	Clases Pasivas
---	Admvo. Aux. N. 12	--	Vacante	Clases Pasivas
---	Auxiliar N. 10	--	Vacante	Clases Pasivas
---	Mozo Subalterno	2513161113	MARTINEZ GALLARDO, J. Fernando	Grupo E y Mozos
---	Mozo Subalterno	2909223346	PLOU CASADO, Francisco Javier	Grupo E y Mozos
---	Mozo Subalterno	177235757	SERRANO OROZCO, J. Ramón	Grupo E y Mozos
---	Directora Guarderías	1716584913	MILLAN GROS, Rosa	Guarderías
---	Profesora	1719238502	ZARZUELA GIL, Mercedes	Guarderías
---	Admvo. Aux. N. 12	--	Vacante	Patrimonio del Estado
---	Aux. Admvo.	1760702646	SANTAFE CONTRERAS, M <sup>a</sup> Teresa	Secretaría General
---	Arquitecto Superior N.20	1521525346	LIRACA PIREIRO, Juan Carlos	Secretaría General

CENTRO GESTOR : DELEGACIONES DE HACIENDA  
SERVICIO : DELEGACION DE HACIENDA DE CARTAGENA

CODIGO	DENOMINACION	N. R. P.	APELLIDOS Y NOMBRE	UNIDAD DE ADSCRIPCION
---	Aux. Admvo.	3901405724	ZAPATA GOMEZ, Joaquín	Clases Pasivas
---	Mozo Subalterno	2206447635	CELDRAÑ INIESTA, Juan Alberto	Grupo E y Mozos
---	Aux. Admvo.	2746138502	GARRIES CELDRAN, Rosario Encarnación	Secretaría General

CENTRO GESTOR : DELEGACIONES DE HACIENDA  
SERVICIO : DELEGACION DE HACIENDA DE GIJÓN

CODIGO	DENOMINACION	N. R. P.	APELLIDOS Y NOMBRE	UNIDAD DE ADSCRIPCION
---	Ordenanza	0553146724	PECINO ALCORCA, M <sup>a</sup> José	Grupo E y Mozos

CENTRO GESTOR : DELEGACIONES DE HACIENDA  
SERVICIO : DELEGACION DE HACIENDA DE JEREZ DE LA FRA.

CODIGO	DENOMINACION	N. R. P.	APELLIDOS Y NOMBRE	UNIDAD DE ADSCRIPCION
---	Mozo Subalterno N. 8	3163916446	LOPEZ GOMEZ, Juan Manuel	Grupo E y Mozos
---	Mozo Subalterno N. 8	3164811302	TORO PIRIZ, Eduardo	Grupo E y Mozos
---	Aux. Admvo. N. 8	3162745702	SANDULETE GARRIDO, Andres	Loterías

CENTRO GESTOR : DELEGACIONES DE HACIENDA  
SERVICIO : DELEGACION DE HACIENDA DE VIGO

CODIGO	DENOMINACION	N. R. P.	APELLIDOS Y NOMBRE	UNIDAD DE ADSCRIPCION
---	Mozo Subalterno	1495233213	ALVAREZ CASTINEIRA, M <sup>a</sup> Laura	Grupo E y Mozos
---	Mozo Subalterno	359686688L	TATO LAGE, María	Grupo E y Mozos

FABRICANTE IMPORTADOR	MODELO	ESLORA		CASCO	PROPULSION		PRECIO
		TOTAL	P.P.		Vela (m2)	Motor (N°CV)	
NIMBUS	3400 FLYBRIDGE	10.00		MONO		(2 X 130)	14,000
NIMBUS	4004 CARISMA FB	11.20		MONO		(2 X 200)	15,000
NIMBUS	4004 CARISMA SEDAN	11.20		MONO		(2 X 200)	15,000
NOR - DAN / BIAM NAUTICA, SL	NOR-DAN 6100	6.50		MONO		(120/210)	2,500
NORLINE / NAUTICA CARABAL	NORLINE 26	7.85		MONO		(70/180)	2,000
	NORLINE 29	8.60		MONO		(180/200)	2,500
	NORLINE 35	11.80		MONO		(250/400)	3,500
	NORLINE 38	12.65		MONO		(250/450)	3,800
	NORLINE 8000	7.85		MONO		(70/200)	2,000
OCEANO / ASTILLEROS OCEANO	OCEANO 8	12.50		MONO		(1650)	6,500
OCQUETEAU / JEANNEAU ESPAÑA	ALIENOR 470	4.70		MONO		(40)	500
OCQUETEAU	ALIENOR 540	5.25		MONO		(85)	800
OCQUETEAU	ALIENOR 600	6.00		MONO		(43)	2,000
OCQUETEAU	ALIENOR 620	6.20		MONO		(100)	1,200
OCQUETEAU	ALIENOR 640	6.50		MONO		(43)	2,000
OCQUETEAU	BOUM 420	4.16		MONO		(10/25)	200
OCQUETEAU	BOXER 40	4.02		MONO		(5/30)	200
OCQUETEAU	BOXER 40 GT	4.02		MONO		(5/30)	300
OCQUETEAU	BOXER 44	4.30		MONO		(50/90)	400
OCQUETEAU	BOXER 44 GT	4.30		MONO		(50/90)	500
OCQUETEAU	BOXER 54	5.45		MONO		(130)	1,200
OCQUETEAU	COLT 540	5.25		MONO		(50/70)	500
OCQUETEAU	JOKER 420	4.22		MONO		(10/25)	300
OFFSHORE MARINE / MARINA MARBELLA	KEY WEST 40	12.40		MONO		(2 X 375)	3,000
OFFSHORE MARINE / MARINA MARBELLA	MONTE - CARLO 30	8.91		MONO		(2 X 180)	7,000
OFFSHORE MARINE	MONTE - CARLO 40	12.51		MONO		(2 X 550)	15,000
OFFSHORE MARINE	MONTE - CARLO 46	14.10		MONO		(2 X 600)	16,000
PERFORMANCE / INTERNAVICO, SA	607 PERFORMANCE	6.70		MONO		(125)	2,000
	707 PERFORMANCE	7.60		MONO		(205)	3,000
	1107 PERFORMANCE	11.10		MONO		(2 X 420)	13,000

FABRICANTE IMPORTADOR	MODELO	ESLORA		CASCO	PROPULSION		PRECIO
		TOTAL	P.P.		Vela (m2)	Motor (N°CV)	
PERSHING / SEA STAR, MOTONAUTICA ESPAÑOLA, SA	PERSHING 30	9.60		MONO		(2 X 270)	7,000
	PERSHING 33	10.06		MONO		(2 X 250)	8,000
	PERSHING 40	12.15		MONO		(2 X 375)	12,000
	PERSHING 45	13.80		MONO		(2 X 375)	13,000
	PERSHING 52	16.02		MONO		(2 X 550)	20,000
PHOENIX COMERCIAL DE YATES	27 WEEKENDER	8.35		MONO		(2 X 200)	5,000
PHOENIX	29 SF CONVERTIBLE	9.75		MONO		(2 X 200)	6,000
PHOENIX	33 SF CONVERTIBLE	10.28		MONO		(2 X 306)	7,500
PIRAÑA / ASTILLEROS DE CASTELLON	PIRAÑA 16 ABIERTA	4.97		MONO		(20/45)	300
	PIRAÑA 16 CABINADA	4.97		MONO		(40/80)	400
	PIRAÑA 27	8.00		MONO		(120)	2,000
PRINCESS / SPORT MAR	PRINCESS 35	10.74		MONO		(2 X 150)	2,000
	PRINCESS 36 RIVIERA	11.00		MONO		(2 X 150)	2,800
	PRINCESS 45	14.38		MONO		(2 X 306)	3,800
	PRINCESS 46 RIVIERA	14.33		MONO		(2 X 306)	3,800
	PRINCESS 55	16.88		MONO		(2 X 358)	4,100
	PRINCESS 65	19.67		MONO		(2 X 1000)	5,200
	PRINCESS 266	8.23		MONO		(2 X 100)	2,500
	PRINCESS 266 RIVIERA	8.73		MONO		(2 X 100)	2,500
	PRINCESS 286 RIVIERA	9.14		MONO		(2 X 150)	3,000
	PRINCESS 315	9.00		MONO		(2 X 150)	3,000
	PRINCESS 330	11.78		MONO		(2 X 175)	3,500
	PRINCESS 388	12.39		MONO		(2 X 300)	4,000
	PRINCESS 415	12.95		MONO		(2 X 306)	4,000
	PRINCESS 435	13.31		MONO		(2 X 306)	5,000
PROUT CATAMARANS / M.J. HALL MARINE	PANTHER 44	13.25		CATA		(2 X 300)	6,000

- **04-12-1991 ORDEN**  
Funcionarios docentes. Concursos de traslados. Disp. 29623. BOE 295 de 10.12.1991, pág. 39825. A.5.
- **04-12-1991 ORDEN**  
Funcionarios docentes. Concursos de traslados. Corrección de erratas. Disp. 30336. BOE 303 de 19.12.1991, pág. 40990. A.6.
- **04-12-1991 ORDEN**  
Lotería Nacional. Comercialización de la del Zodiaco. Disp. 29758. BOE 297 de 12.12.1991, pág. 40145. A.5.
- **04-12-1991 ORDEN**  
Centros de enseñanza españoles en el extranjero. Marruecos. Disp. 29984. BOE 299 de 14.12.1991, pág. 40432. C.4.
- **05-12-1991 LEY Núm. 00027**  
Fuerzas Armadas. Ascensos. Disp. 29470. BOE 292 de 06.12.1991, pág. 39632. A.4.
- **05-12-1991 LEY Núm. 00028**  
Centros y zonas de interés turístico nacional. Derogación de la Ley reguladora. Disp. 29471. BOE 292 de 06.12.1991, pág. 39632. A.4.
- **05-12-1991 ORDEN**  
Bolsas de Valores. Operaciones especiales. Disp. 29598. BOE 294 de 09.12.1991, pág. 39760. A.4.
- **10-12-1991 COMUNICACION**  
Conflictos de competencia. Disp. 30417. BOE 304 de 20.12.1991, pág. 41116. A.4.
- **10-12-1991 COMUNICACION**  
Cuestiones de inconstitucionalidad. Disp. 30418. BOE 304 de 20.12.1991, pág. 41116. A.4.
- **10-12-1991 COMUNICACION**  
Cuestiones de inconstitucionalidad. Disp. 30419. BOE 304 de 20.12.1991, pág. 41116. A.4.
- **10-12-1991 COMUNICACION**  
Cuestiones de inconstitucionalidad. Disp. 30420. BOE 304 de 20.12.1991, pág. 41116. A.4.
- **10-12-1991 COMUNICACION**  
Cuestiones de inconstitucionalidad. Disp. 30421. BOE 304 de 20.12.1991, pág. 41116. A.4.
- **10-12-1991 COMUNICACION**  
Cuestiones de inconstitucionalidad. Disp. 30422. BOE 304 de 20.12.1991, pág. 41116. A.4.
- **10-12-1991 COMUNICACION**  
Cuestiones de inconstitucionalidad. Disp. 30423. BOE 304 de 20.12.1991, pág. 41116. A.4.
- **10-12-1991 ORDEN**  
Puertos. Tarifas de practicajes. Disp. 30082. BOE 301 de 17.12.1991, pág. 40559. C.3.
- **10-12-1991 ORDEN**  
Transportes terrestres. Agencias, transitarios, almacenistas-distribuidores, cooperativas de transportistas y sociedades de comercialización. Disp. 30083. BOE 301 de 17.12.1991, pág. 40559. C.3.
- **10-12-1991 ORDEN**  
Aduanas. Control de sustancias catalogadas. Disp. 30339. BOE 303 de 19.12.1991, pág. 40993. A.9.
- **10-12-1991 RESOLUCION**  
Importaciones. Lista de mercancías. Disp. 29825. BOE 298 de 13.12.1991, pág. 40276. A.8.
- **11-12-1991 ORDEN**  
Ganado vacuno. Ayudas a la explotación de vacas nodrizas. Disp. 29932. BOE 299 de 14.12.1991, pág. 40401. A.5.
- **12-12-1991 ORDEN**  
Patrimonio del Estado. Inventario General de Bienes Inmuebles. Disp. 30078. BOE 301 de 17.12.1991, pág. 40544. B.4.
- **12-12-1991 ORDEN**  
Seguros Agrarios Combinados. Ganado. Disp. 30444. BOE 304 de 20.12.1991, pág. 41158. C.14.
- **12-12-1991 ORDEN**  
Moneda metálica. Acuñación. Disp. 30581. BOE 307 de 24.12.1991, pág. 41374. A.6.
- **12-12-1991 RESOLUCION**  
Gases licuados. Precios. Disp. 30004. BOE 300 de 16.12.1991, pág. 40465. A.5.
- **12-12-1991 RESOLUCION**  
Productos petrolíferos. Precios. Disp. 30005. BOE 300 de 16.12.1991, pág. 40465. A.5.
- **12-12-1991 RESOLUCION**  
Gas natural. Precios. Disp. 30006. BOE 300 de 16.12.1991, pág. 40465. A.5.
- **12-12-1991 RESOLUCION**  
Productos petrolíferos. Precios. Disp. 30007. BOE 300 de 16.12.1991, pág. 40466. A.6.
- **12-12-1991 RESOLUCION**  
Arancel de Aduanas. Disp. 30079. BOE 301 de 17.12.1991, pág. 40550. B.10.
- **12-12-1991 RESOLUCION**  
Seguridad Social. Convenio especial. Disp. 30320. BOE 302 de 18.12.1991, pág. 40922. II.D.2.
- **13-12-1991 REAL DECRETO Núm. 01766**  
Correos y Telégrafos. Estatutos. Disp. 29933. BOE 299 de 14.12.1991, pág. 40408. A.12.
- **13-12-1991 REAL DECRETO Núm. 01767**  
Radiotelevisión Española. Servicios mínimos. Disp. 29934. BOE 299 de 14.12.1991, pág. 40411. A.15.
- **13-12-1991 REAL DECRETO Núm. 01773**  
Cinematografía. Ayudas. Disp. 30086. BOE 301 de 17.12.1991, pág. 40570. C.14.
- **13-12-1991 REAL DECRETO Núm. 01888**  
Productos alimenticios. Lote de fabricación. Disp. 30678. BOE 308 de 25.12.1991, pág. 41511. A.15.
- **13-12-1991 REAL DECRETO Núm. 01809**  
Reglamentaciones técnico-sanitarias. Preparados alimenticios para regímenes dietéticos y/o especiales. Disp. 30679. BOE 308 de 25.12.1991, pág. 41511. A.15.
- **13-12-1991 REAL DECRETO Núm. 01810**  
Reglamentaciones técnico-sanitarias. Caramelos, chicles, confites y golosinas. Disp. 30680. BOE 308 de 25.12.1991, pág. 41513. B.1.
- **13-12-1991 ORDEN**  
Seguridad Social. Cierre del ejercicio económico. Disp. 30337. BOE 303 de 19.12.1991, pág. 40990. A.6.
- **13-12-1991 ORDEN**  
Educación infantil. Implantación del segundo ciclo. Disp. 30918. BOE 313 de 31.12.1991, pág. 41978. H.2.
- **16-12-1991 LEY Núm. 00029**  
Sistema tributario. Adecuación de conceptos impositivos a las Directivas y Reglamentos de las Comunidades Europeas. Disp. 30076. BOE 301 de 17.12.1991, pág. 40533. A.9.
- **16-12-1991 REAL DECRETO Núm. 01772**  
Parque Nacional de Doñana. Plan Rector de Uso y Gestión. Disp. 30084. BOE 301 de 17.12.1991, pág. 40563. C.7.
- **16-12-1991 REAL DECRETO Núm. 01772**  
Parque Nacional de Doñana. Plan Rector de Uso y Gestión. (Conclusión). Disp. 30084. BOE 302 de 18.12.1991, pág. 40753. A.9.
- **16-12-1991 ORDEN**  
Vehículos automóviles. Autoliquidación de impuestos. Disp. 30906. BOE 313 de 31.12.1991, pág. 41938. E.10.
- **16-12-1991 ORDEN**  
Títulos académicos. Ingeniero técnico textil. Disp. 30919. BOE 313 de 31.12.1991, pág. 41978. H.2.
- **17-12-1991 ORDEN**  
Contratos de obras del Estado. Índices de precios. Disp. 30424. BOE 304 de 20.12.1991, pág. 41116. A.4.
- **17-12-1991 CIRCULAR Núm. 01028**  
Impuestos Especiales. Gestión. Disp. 30677. BOE 308 de 25.12.1991, pág. 41503. A.7.
- **18-12-1991 RESOLUCION**  
Apuestas Mutuas Deportivas Benéficas. Validación. Disp. 30425. BOE 304 de 20.12.1991, pág. 41117. A.5.
- **18-12-1991 CIRCULAR Núm. 00003**  
Bolsas de Valores. Operaciones especiales. Disp. 30718. BOE 309 de 26.12.1991, pág. 41564. A.4.
- **19-12-1991 RESOLUCION**  
Petróleos. Reordenación del sector. Disp. 30580. BOE 307 de 24.12.1991, pág. 41374. A.6.
- **19-12-1991 ORDEN**  
Ministerio de Justicia. Organización. Disp. 30760. BOE 310 de 27.12.1991, pág. 41634. A.10.
- **19-12-1991 ORDEN**  
Juzgados de Paz. Supresión. Disp. 30962. BOE 313 de 31.12.1991, pág. 42047. II.D.7.
- **20-12-1991 LEY ORGANICA Núm. 00013**  
Servicio militar. Regulación. Disp. 30456. BOE 305 de 21.12.1991, pág. 41246. A.6.
- **20-12-1991 LEY Núm. 00030**  
Código Civil. Modificación. Disp. 30534. BOE 306 de 23.12.1991, pág. 41308. A.4.
- **20-12-1991 REAL DECRETO-LEY Núm. 00005**  
Canarias. Impuesto General Indirecto. Disp. 30457. BOE 305 de 21.12.1991, pág. 41254. A.14.
- **20-12-1991 REAL DECRETO-LEY Núm. 00005**  
Canarias. Impuesto General Indirecto. Corrección de errores. Disp. 30758. BOE 310 de 27.12.1991, pág. 41629. A.5.
- **20-12-1991 REAL DECRETO Núm. 01788**  
Normalización y homologación. Derogación de disposiciones. Disp. 30582. BOE 307 de 24.12.1991, pág. 41374. A.6.
- **20-12-1991 REAL DECRETO Núm. 01789**  
Comercio exterior. Suspensión de derechos arancelarios. Disp. 30583. BOE 307 de 24.12.1991, pág. 41375. A.7.
- **20-12-1991 REAL DECRETO Núm. 01814**  
Valores. Mercados oficiales de futuros y opciones. Disp. 30761. BOE 310 de 27.12.1991, pág. 41634. A.10.
- **20-12-1991 REAL DECRETO Núm. 01815**  
Contabilidad. Normas para formulación de las cuentas anuales consolidadas. Disp. 30762. BOE 310 de 27.12.1991, pág. 41638. A.14.
- **20-12-1991 REAL DECRETO Núm. 01816**  
Transacciones exteriores. Liberalización. Disp. 30763. BOE 310 de 27.12.1991, pág. 41654. B.14.
- **20-12-1991 REAL DECRETO Núm. 01818**  
Administración de Justicia. Actuaciones especiales en materia de planta judicial. Disp. 30808. BOE 311 de 28.12.1991, pág. 41756. A.4.
- **20-12-1991 REAL DECRETO Núm. 01819**  
Administración de Justicia. Dotación de plazas. Disp. 30809. BOE 311 de 28.12.1991, pág. 41757. A.5.
- **20-12-1991 REAL DECRETO Núm. 01835**  
Deporte. Federaciones deportivas españolas. Disp. 30862. BOE 312 de 30.12.1991, pág. 41820. A.4.

FABRICANTE IMPORTADOR	MODELO	ESLORA		CASCO	PROPULSION		PRECIO Miles.pts.
		TOTAL	P.P.		Vela (m2)	Motor (N° CV)	
RIVA	DIABLE 50	15.20		MONO	(2 X 535)	7,500	
RIVA	FURAMA 58	17.45		MONO	(2 X 535)	8,000	
RIVA	ST. TROPEZ	9.52		MONO	(2 X 635)	5,500	
RIVA	SUPERAMICA 50	15.28		MONO	(2 X 350)	7,000	
RIVA	TROPICANA 43	13.18		MONO	(2 X 510)	6,000	
RIVA	TURBO 51	15.62		MONO	(2 X 820)	8,500	
RODMAN / RODMAN, CONST. NAVALES E INDUSTRIALES							
	RODMAN R 17	5.00		MONO	(20)	500	
	RODMAN R 20	6.05		MONO	(35)	700	
	RODMAN R 46 CANCUM	14.00		MONO	(600/2000)	14,000	
	RODMAN R 420	4.06		MONO		300	
	RODMAN R 430	4.26		MONO		400	
	RODMAN R 440 S	4.40		MONO		450	
	RODMAN R 480	4.80		MONO		500	
	RODMAN R 500	5.00		MONO	(20)	1,200	
	RODMAN R 700CRUCER	7.00		MONO	(150)	2,500	
	RODMAN R 700 PESCA	7.00		MONO	(150)	1,700	
	RODMAN R 760	7.80		MONO	(190)	2,800	
	RODMAN R 800	8.00		MONO	(2 X 175)	3,200	
	RODMAN R 870	8.70		MONO	(205)	5,100	
	RODMAN R 900	9.00		MONO	(2 X 200)	5,500	
	RODMAN R 930	9.30		MONO	(2 X 200)	11,300	
	RODMAN R 1100 FISHER	11.00		MONO	(2 X 200)	10,800	
	TRANCHA 17	5.00		MONO	(25)	1,400	
	TRANCHA 20	6.05		MONO	(45)	2,300	
ROSELLO BROC /							
	PIRAÑA 16	5.30		MONO	(110)	500	
	PIRAÑA 27	6.00		MONO	(110)	1000	
S 2 YACHT / BRICOMAR							
	PURSUIT 2100 CENT.CONSOLE	6.70		MONO	(235)	1,700	
	PURSUIT 2150 CC	6.70		MONO	(225)	1,700	
	PURSUIT 2200 CC	7.20		MONO	(280)	1,800	
	PURSUIT 2350 CC	7.80		MONO	(280)	2,800	
	PURSUIT 2550CC	8.06		MONO	(100/300)	2,800	
	PURSUIT 2550 CENT.CABIN	8.10		MONO	(400)	2,800	
	PURSUIT 2650 CC	8.80		MONO	(400)	3,500	
	PURSUIT 2700 OPEN	8.86		MONO	(280)	4,800	
	PURSUIT 2800 CC	9.25		MONO	(500)	3,900	
	SLICKCRAFT 237 SS	7.20		MONO	(205)	2,500	

FABRICANTE IMPORTADOR	MODELO	ESLORA		CASCO	PROPULSION		PRECIO Miles.pts.
		TOTAL	P.P.		Vela (m2)	Motor (N° CV)	
S 2 YACHT	SLICKCRAFT 268 SC	8.20		MONO	(260)	4,100	
S 2 YACHT	SLICKCRAFT 279 SC	9.20		MONO	(260)	4,800	
S 2 YACHT	SLICKCRAFT 310 SC	9.45		MONO	(2 X 260)	6,800	
S 2 YACHT	TIARA 2700 OPEN	8.85		MONO	(2 X 260)	5,800	
S 2 YACHT	TIARA 3100 CONVERTIBLE	10.22		MONO	(2 X 330)	7,800	
S 2 YACHT	TIARA 3100 OPEN	10.22		MONO	(2 X 260)	6,500	
S 2 YACHT	TIARA 3300 FB	10.85		MONO	(2 X 330)	7,900	
S 2 YACHT	TIARA 3300 OPEN	11.80		MONO	(2 X 330)	7,900	
S 2 YACHT	TIARA 3600 CONVERTIBLE	13.13		MONO	(2 X 330)	10,500	
S 2 YACHT	TIARA 3600 OPEN	12.10		MONO	(2 X 330)	9,000	
S 2 YACHT	TIARA 4300 CONVERTIBLE	14.20		MONO	(2 X 550)	20,000	
SARA CRAFT / MOTORMASO, SA							
	SARA CRAFT 372	3.72		MONO	(15)	200	
	SARA CRAFT 445	4.45		MONO	(30)	200	
	SARA CRAFT 560	5.60		MONO	(30)	300	
SCAND / DRACOMAR							
	SOTOREBRO RC 31 ADRIATIC	9.00		MONO	(2 x 200)	4,500	
SCAND	SOTOREBRO RC 31 BISCAY	9.00		MONO	(3 X 200)	4,500	
SCAND	7100 DYNAMIC	7.10		MONO	(307)	3,500	
SCAND	8600 DYNAMIC	8.60		MONO	(2 x 200)	4,000	
SEA RAY / MARINA MARBELLA							
	160 BOWRIDER OB	5.11		MONO	(115)	1,500	
	180 BOWRIDER	5.69		MONO	(125)	1,700	
	180 BOWRIDER OB	5.69		MONO	(135)	1,800	
	190 BOWRIDER	6.30		MONO	(175)	2,600	
	200 BOWRIDER	6.35		MONO	(175)	2,200	
	200 CUDDY CABIN			MONO	(175)	2,200	
	210 BOWRIDER	6.86		MONO	(230)	3,000	
	220 CUDDY CABIN	7.21		MONO	(175)	3,200	
	220 OVERNIGHTER	7.21		MONO	(175)	3,200	
	220 SUNDANCER	7.21		MONO	(175)	3,200	
	230 CUDDY CABIN	7.18		MONO	(260)	3,200	
	250 SUNDANCER	8.15		MONO	(260)	3,500	
	260 CUDDY CABIN	8.38		MONO	(260)	3,500	
	260 OVERNIGHTER	8.38		MONO	(260)	3,800	
	270 AMBERJACK	9.37		MONO	(2 X 175)	4,100	
	270 SUNDANCER	9.30		MONO	(330)	4,100	
	280 SUNDANCER	9.58		MONO	(2 X 175)	5,100	
	310 EXPRESS CRUISER	10.77		MONO	(2 X 260)	8,300	



FABRICANTE IMPORTADOR	MODELO	ESLORA		CASCO	PROPULSION		PRECIO
		TOTAL	P.P.		Vela (m2)	Motor (H*CV)	
SEA RAY	310 SUNDANCER	10.77		MONO		(2 X 260)	8,300
SEA RAY / MARINA MARBELLA							
SEA RAY	350 EXPRESS CRUISER	12.02		MONO		(2 X 340)	8,500
SEA RAY	350 SUNDANCER	12.02		MONO		(2 X 340)	8,500
SEA RAY	370 SUN SPORT	11.71		MONO		(2 X 330)	9,000
SEA RAY	380 AFT CABIN	12.98		MONO		(2 X 340)	9,000
SEA RAY	390 EXPRESS CRUISER	12.76		MONO		(2 X 340)	9,500
SEA RAY	420 SUNDANCER	13.59		MONO		(2 X 340)	10,000
SEA RAY	440 AFT CABIN	14.96		MONO		(2 X 340)	10,500
SEA RAY	440 CONVERTIBLE	14.96		MONO		(2 X 485)	10,500
SEA RAY	480 SUNDANCER	16.08		MONO		(2 X 485)	12,000
SEA RAY	500 SEDAN BRIDGE	16.87		MONO		(2 X 550)	12,000
SEA RAY	LAGUNA 17	6.09		MONO		(115)	2,200
SEA RAY	LAGUNA 20	6.91		MONO		(135)	2,200
SEA RAY	LAGUNA 23	7.85		MONO		(2 X 115)	2,500
SEA RAY	LAGUNA 23 CC	7.85		MONO		(2 X 115)	2,500
SEA RAY	PACHANGA 22	6.75		MONO		(270)	2,700
SEA RAY	PACHANGA 27	8.39		MONO		(330)	3,200
SEA RAY	PACHANGA 32	9.63		MONO		(2 X 270)	3,800
SEA ROVER / HARRY WALKER NAUTICA							
SEA WIND / ASTILLEROS SEA WIND							
SEA WIND	GHIBLI 510	5.10		MONO		(50/110)	900
SEA WIND	TORNADO 620	6.20		MONO		(70/80)	1,100
SEALINE / MARINA FORT GINESTA							
SEALINE	218 ENVOY	7.30		MONO		(150/175)	1,000
SEALINE	255 SENATOR	8.08		MONO		(2 x 171)	1,200
SEALINE	290 AMBASSADOR	9.57		MONO		(2 x 200)	1,200
SEALINE	305 STATESMAN	9.70		MONO		(2 x 200)	1,300
SEALINE	328 SOVEREIGN	10.36		MONO		(2 x 231)	1,800
SEALINE	365 SPORTBRIDGE	12.34		MONO		(2 x 200)	2,500
SESSA / DISEÑOS Y REPRESENTACIONES							
SESSA	ESPACE CRUCERO	5.40		MONO		(50/120)	1,100
SESSA	ESPACE PESCA	5.40		MONO		(25/120)	900
SESSA	MAMBO	4.26		MONO		(25/50)	400
SESSA	MARVEL	7.05		MONO		(175/230)	2,300
SESSA	NINJA 175	7.05		MONO		(205/260)	2,900

FABRICANTE IMPORTADOR	MODELO	ESLORA		CASCO	PROPULSION		PRECIO
		TOTAL	P.P.		Vela (m2)	Motor (H*CV)	
SESSA	PIUKET	4.40		MONO		(70)	600
SESSA	PLAYA PESCA	4.10		MONO		(2/25)	315
SESSA	SAMBA	4.73		MONO		(25/90)	600
SESSA	SUNRISE	5.30		MONO		(50/120)	800
SILENTCRAFT / SILENTCRAFT							
SILENTCRAFT	PILOTINA 32	9.20		MONO		(2 x 145)	5,000
SILENTCRAFT	PILOTINA 35	10.50		MONO		(2 x 150)	6,500
SILENTCRAFT	PILOTINA 590	5.90		MONO		(12)	1,000
SILENTCRAFT	PILOTINA 590 L	5.90		MONO		(24)	1,200
SILENTCRAFT	PILOTINA 700	7.10		MONO		(2 x 55)	3,200
SILENTCRAFT	PILOTINA 701	7.10		MONO		(110)	3,000
SKIBSPLAST / NAUTICAS METROPOL							
SKIBSPLAST	460 TS	4.60		MONO		(35/70)	800
SKIBSPLAST	480 VS	4.60		MONO		(35/70)	800
SKIBSPLAST	480 HT	4.90		MONO		(40/80)	900
SKIBSPLAST	480 VS	4.90		MONO		(40/80)	900
SKIBSPLAST	550	5.50		MONO		(50/100)	1,200
SKIBSPLAST	560 VS	5.60		MONO		(150)	1,200
SKIBSPLAST	600 HP	6.00		MONO		(175)	1,300
SKIBSPLAST	600 HT	6.00		MONO		(70/170)	1,600
SKIBSPLAST	600 VS	6.00		MONO		(70/170)	1,500
SKIBSPLAST	670 VS	6.70		MONO		(205)	1,700
STRATOS / HARRY WALKER NAUTICA							
STRATOS	200 CC	6.05		MONO		(140)	1,000
STRATOS	200 DC	6.05		MONO		(140)	1,000
STRATOS	2000 VT SK	6.15		MONO		(150)	1,000
STRATOS	2000 XL	6.20		MONO		(260)	1,100
SUN CRUISER / NAUTICA SANTA PONSA							
SUN CRUISER	34	10.60		MONO		(2 X 180)	2,000
SUNBIRD / HARRY WALKER NAUTICA							
SUNBIRD	BARLETTA 184	5.81		MONO		(50/100)	1,000
SUNBIRD	BARLETTA 204	6.10		MONO		(120/140)	1,100
SUNBIRD	BARLETTA 228	6.91		MONO		(235)	1,200
SUNBIRD	BARLETTA 229	6.90		MONO		(235)	1,200
SUNBIRD	BARLETTA 279	8.18		MONO		(2 X 175)	2,100
SUNBIRD	CORSICA 175 BR	5.05		MONO		(130)	1,100
SUNBIRD	CORSICA 185 CB	5.35		MONO		(175)	1,300
SUNBIRD	CORSICA 195 BR	5.90		MONO		(175)	1,300

FABRICANTE IMPORTADOR	MODELO	ESLORA		CASCO	PROPULSION		PRECIO
		TOTAL	P.P.		Vela (m2)	Motor (N° CV)	
SUNBIRD	CORSICA 218	6.30		MONO	(200)	1,200	
SUNBIRD	CUDDY 188	5.35		MONO	(175)	1,000	
SUNBIRD	CUDDY 198	5.75		MONO	(175)	1,000	
SUNBIRD	CUDDY 208	5.85		MONO	(200)	1,300	
SUNBIRD	EUROSPORT II SLC	6.47		MONO	(260)	1,800	
SUNBIRD	EUROSPORT III SLC	7.10		MONO	(340)	2,300	
SUNSEEKER / SPORT MAR							
SUNSEEKER	CAMARGUE 46	13.86		MONO	(2x425/2x550)	3,500	
SUNSEEKER	HAWK 27	8.18		MONO	(200/2x270)	1,200	
SUNSEEKER	MARTINIQUE 36	11.58		MONO	(2 x 290)	3,200	
SUNSEEKER	MOVHAWK 29	8.70		MONO	(2 X 200)	1,200	
SUNSEEKER	PORTOFINA 31	9.00		MONO	(400)	1,500	
SUNSEEKER	PORTOFINO 343	10.40		MONO	(2 X 200)	3,300	
SUNSEEKER	RENEGADE 60	18.28		MONO	(1000)	5,000	
SUNSEEKER	SAN REMO 33	9.00		MONO	(400)	1,500	
SUNSEEKER	SUPERHAWK 50	15.25		MONO	(2 X 1000)	4,100	
SUNSEEKER	THUNDER HAWK 43	13.10		MONO	(2 X 260)	3,900	
SUNSEEKER	TOMAHAWK 37	11.20		MONO	(400)	3,500	
SUNSEEKER	TRAVADO 40	12.20		MONO	(700)	3,700	
SWIFT CRAFT /							
SWIFT CRAFT	ALBORAN	4.95		MONO	(30)	500	
SWIFT CRAFT	BAHIA MK III	4.99		MONO	(50)	700	
SWIFT CRAFT	SABINAL	4.99		MONO	(25)	800	
SWIFT CRAFT	SABINAL INTRA	4.99		MONO	(150)	800	
SWIFT CRAFT	SABINAL 191	5.80		MONO	(150)	1,000	
SWIFT CRAFT	STILETTO 150	4.50		MONO	(50)	500	
SWIFT CRAFT	SURCO 21	6.90		MONO	(150)	1,100	
TARGA / ELSINGER, SL							
	TARGA 25	7.50		MONO	(210)	3,000	
	TARGA 29	8.70		MONO	(200)	4,500	
TAYLOR / FIBRESPORT, SA							
	TAYLOR 49	4.70		MONO	(15/70)	500	
	TAYLOR 50	4.87		MONO	(10/40)	500	
TIBURON / ASTILLEROS MAHON							
	TIBURON 44	8.80		MONO	(2 X 72)	2,500	

FABRICANTE IMPORTADOR	MODELO	ESLORA		CASCO	PROPULSION		PRECIO
		TOTAL	P.P.		Vela (m2)	Motor (N° CV)	
TROJAN / CSG MARINE							
TROJAN	8.6 METER EXPRESS	8.60		MONO			4,500
TROJAN	10. METER MID CABIN	10.00		MONO	(454)		7,500
TROJAN	11. METER EXPRESS	11.00		MONO	(454)		8,500
TULLIO ABBATE / SEA STAR, MOTONAUTICA ESPAÑOLA							
TULLIO ABBATE	BIGNI	4.53		MONO	(50/115)		600
TULLIO ABBATE	ELITE 20			MONO	(260)		2,000
TULLIO ABBATE	ELITE 25	7.55		MONO	(260)		2,000
TULLIO ABBATE	ELITE 30	9.00		MONO	(2 X 260)		4,000
TULLIO ABBATE	ELITE 32	9.60		MONO	(2 X 260)		4,500
TULLIO ABBATE	ELITE 33	10.05		MONO	(2 X 270)		5,000
TULLIO ABBATE	EXCEPTION 42	12.65		MONO	(2 X 375)		10,000
TULLIO ABBATE	EXCEPTION 46	13.42		MONO	(2 X 425)		12,000
TULLIO ABBATE	EXCEPTION 70	21.00		MONO	(2 X 1000)		45,000
TULLIO ABBATE	EXECUTIVE 42	12.65		MONO	(2 X 375)		10,000
TULLIO ABBATE	JUNIOR SPECIAL	5.50		MONO	(55/115)		1,000
TULLIO ABBATE	SEA STAR 21	6.35		MONO	(205)		1,500
TULLIO ABBATE	SEA STAR SUPER 24	7.30		MONO	(260)		2,000
TULLIO ABBATE	SUPERIORITY 40	12.00		MONO	(2 X 330)		5,000
TULLIO ABBATE	SUPERIORITY 41	12.29		MONO	(2 X 330)		6,000
TULLIO ABBATE	SUPERIORITY 60	17.50		MONO	(2 X 1000)		4,000
VERSILCRAFT / MARINA IBERICA, SA							
	CHALLENGER 66	19.80		MONO	(2 X 820)		28,000
VIKING / CALYPSO YACHTING, MARINA MARBELLA							
VIKING	CONQUEST	14.00		MONO	(3 x 200)		1,800
VIKING	CRUSADER	9.30		MONO	(2 x 130)		1,000
VIKING	OFFSHORE	13.40		MONO	(3 X 200)		1,800
VIKING	35 CONVERTIBLE	11.74		MONO	(2 X 375)		1,300
VIKING	38 CONVERTIBLE	13.21		MONO	(2 X 425)		1,800
VIKING	44 MOTOR YACHT	14.68		MONO	(2 X 485)		1,800
VIKING	48 CONVERTIBLE	16.03		MONO	(2 X 735)		2,000
VIKING	50 MOTOR YACHT	17.27		MONO	(2 X 550)		2,500
VIKING	53 CONVERTIBLE	17.05		MONO	(2 X 735)		3,000
VIKING	55 MOTOR YACHT	18.06		MONO	(2 X 735)		3,500
VIKING	57 CONVERTIBLE	17.15		MONO	(2 X 1000)		4,000
VIKING	63 COCKPIT M. Y.	20.16		MONO	(2 X 735)		5,000

## INDICE CRONOLOGICO POR DEPARTAMENTOS

### JEFATURA DEL ESTADO

	PAGINA		PAGINA
<b>DIA 2</b>		de determinados conceptos impositivos a las Directivas y Reglamentos de las Comunidades Europeas. A.9	40533
Acuerdos internacionales.-Instrumento de Ratificación del Acuerdo entre el Reino de España y la República de Turquía para la cooperación contra el tráfico ilícito de estupefacientes y sustancias psicotrópicas, hecho en Ankara el 9 de mayo de 1991. A.7	39059	<b>DIA 21</b>	
Sector petrolero.-Real Decreto-ley 2/1991, de 29 de noviembre, sobre medidas urgentes para la progresiva adaptación del sector petrolero al marco comunitario. A.6	39058	Régimen económico-fiscal de Canarias.-Real Decreto-ley 5/1991, de 20 de diciembre, por el que se dispone el comienzo de la aplicación del Impuesto General Indirecto Canario el 1 de enero de 1993. A.14	41254
<b>DIA 6</b>		Servicio militar.-Ley Orgánica 13/1991, de 20 de diciembre, del Servicio Militar. A.6	41246
Régimen del personal militar profesional.-Ley 27/1991, de 5 de diciembre, por la que se regula el reconocimiento de determinados empleos militares. A.4	39632	<b>DIA 23</b>	
Sector petrolero.-Corrección de erratas del Real Decreto-ley 4/1991, de 29 de noviembre, sobre medidas urgentes para la progresiva adaptación del sector petrolero al marco comunitario. A.5	39633	Código Civil.-Ley 30/1991, de 20 de diciembre, de modificación del Código Civil en materia de testamentos. A.4	41308
Turismo.-Ley 28/1991, de 5 de diciembre, por la que se deroga la Ley 197/1963, de 28 de diciembre, sobre Centros y Zonas de Interés Turístico Nacional. A.4	39632	Régimen económico-fiscal de Canarias.-Corrección de errores del Real Decreto-ley 5/1991, de 20 de diciembre, por el que se dispone el comienzo de la aplicación del Impuesto General Indirecto Canario el 1 de enero de 1993. A.5	41629
<b>DIA 10</b>		<b>DIA 31</b>	
Acuerdos internacionales.-Instrumento de Ratificación del IV Convenio ACP-CEE, hecho en Lomé el 15 de diciembre de 1989. A.5	39825	Presupuestos generales del Estado.-Ley 31/1991, de 30 de diciembre, de Presupuestos Generales del Estado para 1992. A.7	41871
<b>DIA 17</b>			
Régimen Fiscal. Adecuación a la normativa Comunitaria Europea.-Ley 29/1991, de 16 de diciembre, de adecuación			

### CORTES GENERALES

<b>DIA 3</b>		provisión de cuarenta plazas del Cuerpo de Ujieres de las Cortes Generales, por el que se corrigen errores del Acuerdo del mismo Tribunal de 20 de noviembre de 1991. C.2	39726
Becas.-Acuerdo de 26 de noviembre de 1991, de la Mesa del Congreso de los Diputados, de convocatoria de becas para realizar tesis doctorales relacionadas con las Cortes Generales o con el Parlamento. G.11	39223	<b>DIA 20</b>	
Acuerdo de 26 de noviembre de 1991, de la Mesa del Congreso de los Diputados, de convocatoria de becas para la formación práctica de Documentalistas. G.11	39223	Designaciones.-Acuerdo de 19 de diciembre de 1991, del Pleno del Congreso de los Diputados, por el que se designan Consejeros de Cuentas. A.8	41120
<b>DIA 7</b>		Acuerdo de 19 de diciembre de 1991, del Pleno del Senado, por el que designan Consejeros de Cuentas. A.8	41120
Cuerpo de Ujieres.-Resolución de 2 de diciembre de 1991, del Tribunal designado para juzgar el concurso-oposición para la			

FABRICANTE IMPORTADOR	MODELO	ESLORA		CASCO	PROPULSION		PRECIO Miles. pts.
		TOTAL	P.P.		Vela (m2)	Motor (H*CV)	
	WINDY 8600	8.80		MONO		(2 X 230)	6,600
	WINDY 8600 FC	8.40		MONO		(2 X 210)	6,500
	WINDY 9000	9.00		MONO		(2 X 270)	8,200
	WINDY 9800	9.80		MONO		(2 X 260)	8,900
YACHT MARINE /							
YACHT MARINE	23 FC	5.90		MONO		(110d)	2,000
YACHT MARINE	25 FC	7.20		MONO		(165d)	2,500
YACHT MARINE	26 SN	6.20		MONO		(110d)	2,000
YARDING YACHTS / JEANNEAU ESPAÑA							
	YARDING YACHTS 27	8.35		MONO		(365)	3,000
YODA / NAUTIC LUIS							
	YODA 700 DC	7.80		MONO		(200)	3,000
	YODA 570G	5.70		MONO		(200)	2,000
	YODA 7600 DC	7.60		MONO		(270)	3,000
	YODA 7900 DC	7.80		MONO		(2 X 151)	3,200
	YODA 8900 DC	8.80		MONO		(2 X 175)	4,000

EMBARCACIONES A VELA

FABRICANTE IMPORTADOR	MODELO	ESLORA		CASCO	PROPULSION		PRECIO Miles. pts.
		TOTAL	P.P.		Vela (m2)	Motor (H*CV)	
ARAEZ/ARAEZ							
ARAEZ	CADETE	3.22		MONO		5.16	100
ARAEZ	GALUPE	3.40		MONO			90
ARAEZ	OPTIMIST	2.30		MONO		3.25	90
ARAEZ	SNPE	4.72		MONO		10.80	200
ARAEZ	VAURIEN	4.08		MONO		15.80	280
BARLOVENTO / AST. BARLOVENTO							
	BRAM	4.93		MONO			600
CENTRO NAUTICO/ GRUPO NAUTIC							
	SKOPPER	4.00		MONO		11.00	300
	TRIDENTE	5.00		MONO		16.00	400
	X 14	4.06		MONO		7.20	250
CONDOR /							
	CONDOR 20 (ORZA FUJA)	6.00		MONO			770
OUCAUTO /							
	GRUMETE V	3.40		MONO			200
FIBRESTER /							
FIBRESTER	CADAQUES (ORZA FUJA)	2.80		MONO			100
FIBRESTER	CADAQUES (ORZA MOVIL)	2.80		MONO			100
FIBRESTER	ESCANDALOSA (OR. FUJA)	4.00		MONO			200
FIBRESTER	ESCANDALOSA V	4.00		MONO			300
FIBRESTER	ESTEL	3.98		MONO			200
FIBRESTER	F-400 GT	3.95		MONO			200
FIBRESTER	F-500	4.92		MONO			200
FJORD /							
FJORD	CORSARIO 515	4.89		MONO			600
FJORD	PESCADOU VELA	4.30		MONO			300
FLIRTARIA YACHTS							
	FLIRT 18	6.48		MONO		15.00	1,100
GEISHA /							
	GEISHA	6.00		MONO			1,100
HOLDER/IFWE, SA							
	HOLDER 9	2.74		MONO		3.90	150
	HOLDER 12	3.70		MONO		6.30	200
	HOLDER 14	4.16		MONO		10.70	370
IBERICA /							
IBERICA	BAGUR V	3.90		MONO			200
IBERICA	CORSARIO	4.99		MONO			300

FABRICANTE IMPORTADOR	MODELO	ESLORA		CASCO	PROPULSION		PRECIO Miles.pts.
		TOTAL	P.P.		Vela (m2)	Motor (N° CV)	
<b>KL COMPOSITE/VELEROS DEL PRINCIPADO</b>							
KL COMPOSITE	OPTIMIST	2.30		MONO		3.25	90
KL COMPOSITE	VAURIEN	4.08		MONO		15.80	260
<b>LASER / MARYTEAM</b>							
LASER	LASER 4.7	4.23		MONO		4.74	200
LASER	LASER 13	4.05		MONO		19.82	600
LASER	LASER 18 ST	5.19		MONO		25.56	800
LASER	LASER ST	4.23		MONO		7.06	250
LASER	LASER MREGATA	4.39		MONO		21.72	700
LASER	TOPER	3.40		MONO		5.20	160
<b>MAHFRA/DISEÑOS Y REPRESENTACIONES</b>							
MAHFRA	ESCANDALOSA	4.00		MONO		12.00	300
MAHFRA	MOTH EUROPA	3.55		MONO		7.00	360
MAHFRA	OPTIMIST	2.30		MONO		3.25	100
MAHFRA	VAURIEN	4.08		MONO		15.80	300
<b>RAMIS/RAMIS &amp; RAMIS</b>							
RAMIS	CLUB 20	5.99		MONO		16.55	900
<b>RODMAN /</b>							
RODMAN	BOOMERANG VELA	2.65		MONO			100
<b>ROGA/ROGA/DISEÑOS Y REPRESENTACIONES</b>							
ROGA	350	3.50		MONO		8.00	250
ROGA	420	4.20		MONO		19.25	500
ROGA	470	4.70		MONO		25.78	620
ROGA	ESCANDALOSA	4.00		MONO		12.00	320
ROGA	EUROPA	3.55		MONO		7.00	450
ROGA	FINN	4.50		MONO		10.00	800
ROGA	OPTIMIST	2.30		MONO		3.25	100
ROGA	STEL	3.99		MONO			200
ROGA	VAURIEN	4.08		MONO		15.80	310
<b>WINNER BOATS /</b>							
WINNER BOATS	TIFWE, SA						
WINNER BOATS	BASIC	2.60		MONO			100
WINNER BOATS	MOTH EUROPA	3.55		MONO		7.00	350
WINNER BOATS	OPTIMIST MK 5	2.30		MONO		3.25	100
WINNER BOATS	OPTIMIST MK 6	2.30		MONO		3.25	120
WINNER BOATS	OPT.TURWO MK 10	2.30		MONO		3.25	140

FABRICANTE IMPORTADOR	MODELO	ESLORA		CASCO	PROPULSION		PRECIO Miles.pts.
		TOTAL	P.P.		Vela (m2)	Motor (N° CV)	
<b>CATAMARANES</b>							
<b>BINARE/GRUPO NAUTIC</b>							
BINARE	BIN A CAT	5.48		CATA		13.94	700
BINARE	FORMULA 20	6.09		CATA		21.80	1,000
BINARE	TORNADO	6.09		CATA		20.65	1,000
<b>HOBIE CAT/TIFWE</b>							
HOBIE CAT	9 HOLDER	2.74		CATA		8.10	100
HOBIE CAT	12 HOLDER	3.70		CATA		8.10	200
HOBIE CAT	13 STD	3.90		CATA		8.10	230
HOBIE CAT	13 TURBO	3.90		CATA		10.10	260
HOBIE CAT	14 STD	4.25		CATA		10.96	330
HOBIE CAT	14 SE	4.25		CATA		10.96	380
HOBIE CAT	14 TURBO	4.25		CATA		10.96	420
HOBIE CAT	16 STD/ESCUOLA	5.11		CATA		20.26	530
HOBIE CAT	16 SE	5.11		CATA		20.26	580
HOBIE CAT	16 LE	5.11		CATA		20.26	620
HOBIE CAT	17 STD WINNS	5.18		CATA		15.60	630
HOBIE CAT	17 SE/LE	5.18		CATA		15.60	660
HOBIE CAT	18 STD	6.99		CATA		22.30	690
HOBIE CAT	18 SE	6.99		CATA		22.30	730
HOBIE CAT	18 LE	6.99		CATA		22.30	770
HOBIE CAT	18 PIVOTANTE	6.99		CATA		22.30	810
HOBIE CAT	18 FORMULA	6.99		CATA		22.30	840
HOBIE CAT	21 STD WINNS	7.00		CATA		30.00	1,200
HOBIE CAT	21 SE/LE	7.00		CATA		30.00	1,300
<b>KAT / VELEROS DEL PRINCIPADO</b>							
	KAT 10 FOC	3.05		CATA		5.50	220
	KAT 10 JUNIOR	3.05		CATA		5.80	250
	KAT 10 TONIC	3.05		CATA		4.50	210
	KAT 15	4.57		CATA		12.00	410
	KAT 17,2	5.18		CATA		18.00	800
	KAT 17,2 SPI	5.18		CATA		34.30	900
<b>NACRA / DRIEL CARMONA CATAMARANES</b>							
	NACRA 5,0/RACE	5.00		CATA		19.30	630
	NACRA 5,2	5.20		CATA		20.40	700
	NACRA 5,5	5.50		CATA		16.00	800
	NACRA 5.5-CB	5.50		CATA		16.00	1100
	NACRA 5.5/18m2	5.50		CATA		18.20	850
	NACRA 5.5 SLOOP	5.50		CATA		21.40	900

FABRICANTE IMPORTADOR	MODELO	ESLORA		CASCO	PROPULSION		PRECIO Miles.pts	
		TOTAL	P.P.		Vela (m2)	Motor (N° CV)		
NEW CAT / GRUPO NAUTIC	NACRA 5,7 RACE	5.70		CATA		21.40	950	
	NACRA 5,8	5.80		CATA		22.50	900	
	NACRA 6,0	6.00		CATA		24.00	1,000	
	NACRA 18 M	6.50		CATA		18.00	850	
	NEW CAT 12 JUNIOR	3.50		CATA		8.00	250	
PHANTOM / GRUPO NAUTIC	NEW CAT 15 SPECIAL	4.50		CATA		14.50	350	
	NEW CAT F1	4.20		CATA		12.50	400	
	NEW CAT F2	4.20		CATA		11.50	330	
	KAT MINI	4.15		CATA		9.80	350	
	PHANTOM 16	4.85		CATA		15.00	500	
PRINDLE / DRIEL CARMONA	PRINDLE 15	4.57		CATA		13.10	500	
	PRINDLE 15-S	4.57		CATA		13.10	520	
	PRINDLE 16	4.88		CATA		17.80	550	
	PRINDLE 18	5.48		CATA		20.00	680	
	PRINDLE 18-2	5.48		CATA		21.70	770	
	PRINDLE 18-2 RACE	5.48		CATA		21.70	840	
	PRINDLE 18-2 MYLAR	5.48		CATA		21.70	870	
	PRINDLE 19	5.79		CATA		23.00	840	
	PRINDLE 19 RACE	5.79		CATA		23.00	900	
	PRINDLE 19 MYLAR	5.79		CATA		23.00	950	
	ROGA/DISEÑOS Y REPRESENTACIONES							
	ROGA	PATN	5.80		CATA		11.50	380
TOP CAT / TOP CAT ESPAÑA								
TOP CAT	SPITFIRE 18-DIV-A	5.50		CATA		17.30	700	
TOP CAT	SPITFIRE 18 OFFSHORE	5.50		CATA		20.40	730	
TOP CAT	TOP CAT 15 F 1	4.80		CATA		11.00	430	
TOP CAT	TOP CAT 15 F 2	4.80		CATA		14.00	460	

FABRICANTE IMPORTADOR	MODELO	ESLORA		CASCO	PROPULSION		PRECIO Miles.pts
		TOTAL	P.P.		Vela (m2)	Motor (N° CV)	
CRUCEROS A VELA							
ARCOA /							
ARCOA	JONET 24	7.03		MONO		(9)	2,000
ARCOA	JONET 27	8.00		MONO		(9)	2,300
ARPEGE /							
ARPEGE	ARPEGE	10.4		MONO		(24)	2000
ATALO /							
ATALO	ATALO L-32	9.75		MONO		60 (16)	2,000
	ATALO L-45	12.50		MONO		96 (44)	3,000
ATLANTIS /							
ATLANTIS 26	ATLANTIS 26	8.10		MONO		(12)	2,500
BALTIC/CCYD/DEEL/ PROUT / JEANTOT/ M.J. HALL MARINE							
BALTIC/CCYD/DEEL	BALTIC 35	10.64		MONO		52 (18)	14,500
BALTIC/CCYD/DEEL	BALTIC 38 DP	11.60		MONO		68 (28)	23,000
BALTIC/CCYD/DEEL	BALTIC 40	12.00		MONO		74 (35)	25,000
BALTIC/CCYD/DEEL	BALTIC 43	13.21		MONO		85 (43)	31,000
BALTIC/CCYD/DEEL	BALTIC 48 DP	14.84		MONO		109 (59)	35,000
BALTIC/CCYD/DEEL	BALTIC 52	16.00		MONO		125 (77)	40,000
BALTIC/CCYD/DEEL	BALTIC 55 DP	16.70		MONO		136 (85)	42,000
BALTIC/CCYD/DEEL	BALTIC 64	19.50		MONO		189 (130)	50,000
BALTIC/CCYD/DEEL	CCYD 70	21.33		MONO		220 (2 X 130)	60,000
BALTIC/CCYD/DEEL	CCYD 75	22.77		MONO		250 (2 X 150)	65,000
BALTIC/CCYD/DEEL	CCYD 85	26.56		MONO		300 (2 X 200)	70,000
BALTIC/CCYD/DEEL	CCYD 120	37.00		MONO		556 (980)	75,000
BALTIC/CCYD/DEEL	EDEL CAT 35	10.30		CATA		142 (2 X 10)	5,000
BALTIC/CCYD/DEEL	EVENT 34	10.36		CATA		135 (2 X 18)	5,000
BALTIC/CCYD/DEEL	PRIVILEGE 12	12.00		CATA		235 (2 X 27)	8,000
BALTIC/CCYD/DEEL	PRIVILEGE 14,70	14.85		CATA		303 (2 X 27)	8,000
BALTIC/CCYD/DEEL	PRIVILEGE 16,80	16.80		CATA		485 (242)	10,000
BALTIC/CCYD/DEEL	QUASAR 50 ESPACE	14.90		CATA		317 (2 X 27)	15,000
BALTIC/CCYD/DEEL	QUEST 33 CS	10.05		CATA		189 (30)	8,000
BALTIC/CCYD/DEEL	SIROCCO 26	7.82		CATA		91 (18)	4,000
BALTIC/CCYD/DEEL	SNOWGOOSE 37 ELITE	11.30		CATA		205 (54)	5,000

FABRICANTE IMPORTADOR	MODELO	ESLORA		CASCO	PROPULSION		PRECIO Miles pts.
		TOTAL	P.P.		Vela (m2)	Motor (H° CV)	
BAVARIA YACHTS / BAVARIA YACHTS	BAVARIA 300	9.55		MONO	48	(1 X 18)	5,500
	BAVARIA 320	10.18		MONO	50	(1 X 18)	6,500
	BAVARIA 340	10.75		MONO	57	(1 X 18)	7,700
	BAVARIA 370	11.65		MONO	75	(1 X 28)	11,000
	BAVARIA 390	12.15		MONO	87	(1 X 43)	12,500
	BAVARIA 410	12.88		MONO	87	(1 X 43)	13,500
	BAVARIA 430	13.38		MONO	92	(1 X 100)	15,000
BELLIURE / BELLIURE	BELLIURE 12.50	12.50		MONO	73	(44)	10,000
	BELLIURE 39	12.05		MONO	73	(18/36)	9,500
	BELLIURE 40	12.20		MONO	73	(37)	12,000
	BELLIURE 41	13.50		MONO	96	(37)	13,000
	BELLIURE 50	15.25		MONO	112	(2 X 62)	25,000
	BELLIURE 50 MS	16.35		MONO	112	(1 X 86)	25,000
	BELLIURE 53	19.17		MONO	174	(1 X 120)	75,000
	BELLIURE 86	26.23		MONO	250	(1 X 240)	150,000
BENETEAU / BENETEAU	CALIFORNIA 4.7	4.70		MONO		(9,18)	800
BENETEAU	CALIFORNIA 5.5	5.50		MONO		(9/12)	800
BENETEAU	CALIFORNIA 6.6	6.60		MONO		(9/18)	1,200
BENETEAU	FIRST 24	7.15		MONO		(9/18)	1,500
BENETEAU	FIRST 25	7.95		MONO		(1 X 15)	1,700
BENETEAU	FIRST 26	8.50		MONO		(1 X 15)	2,000
BENETEAU	FIRST 29	8.75		MONO		(10/18)	3,500
BENETEAU	FIRST 32 S 5	9.90		MONO	56	(18/28)	5,600
BENETEAU	FIRST 35	11.00		MONO		(17/45)	7,000
BENETEAU	FIRST 35 S 5	10.80		MONO	64	(28/43)	7,900
BENETEAU	FIRST 38	11.00		MONO		(23/50)	9,000
BENETEAU	FIRST 38 S 5	11.70		MONO	81	(28/43)	9,500
BENETEAU	FIRST 41 S 5	12.50		MONO	90	(43/50)	11,900
BENETEAU	FIRST 42	12.46		MONO		(40/75)	12,500
BENETEAU	FIRST 48	12.96		MONO		(40/80)	12,900
BENETEAU	FIRST 46 F 5	14.20		MONO	111	(40/80)	14,000
BENETEAU	FIRST 51	15.53		MONO	148	(1 X 80)	25,000
BENETEAU	FIRST 235	7.10		MONO	33	(1 X 9)	1,600
BENETEAU	FIRST 285	8.77		MONO	41	(2/18)	3,500
BENETEAU	FIRST 305	9.89		MONO		(2/18)	4,500
BENETEAU	FIRST 325	10.40		MONO		(20/28)	5,500
BENETEAU	FIRST 345	11.00		MONO		(17/30)	8,000

FABRICANTE IMPORTADOR	MODELO	ESLORA		CASCO	PROPULSION		PRECIO Miles pts.
		TOTAL	P.P.		Vela (m2)	Motor (H° CV)	
BENETEAU	FIRST 375	11.60		MONO		(25/45)	9,500
BENETEAU	FIRST 405	12.46		MONO		(40/50)	11,500
BENETEAU	FIRST 435	13.60		MONO		(25/50)	11,400
BENETEAU	FIRST CLASS 7	7.10		MONO		(9/18)	900
BENETEAU	FIRST CLASS 8	8.50		MONO		(1 X 9)	2,000
BENETEAU	FIRST CLASS EUROPE	11.38		MONO	70	(1 X 18)	5,000
BENETEAU	FLASH 700	7.00		MONO		(9)	1,200
BENETEAU	IDYLLE 8.8	8.80		MONO		(15/36)	4,700
BENETEAU	IDYLLE 10.5	10.50		MONO		(20/50)	7,000
BENETEAU	IDYLLE 11.5	11.50		MONO		(40/50)	9,000
BENETEAU	OCEANIS 35	10.75		MONO		(18/43)	6,500
BENETEAU	OCEANIS 320	9.60		MONO	51	(18/28)	5,400
BENETEAU	OCEANIS 350	10.30		MONO	59	(18/28)	6,500
BENETEAU	OCEANIS 370	10.85		MONO	64	(28/43)	8,000
BENETEAU	OCEANIS 390	11.65		MONO	75	(28/50)	9,800
BENETEAU	OCEANIS 430	12.96		MONO	91	(48/60)	13,900
BENETEAU	OCEANIS 500	15.30		MONO	104	(1 X 80)	25,000
BETPAL / BETPAL	CRUZ DEL SUR 32	9.75		MONO		(1 X 22)	4,000
BIANCA YACHTS/ MON BOATS	BIANCA 107	10.70		MONO	54	(18)	8,000
BIANCA YACHTS	BIANCA 320	9.75		MONO	45	(18)	7,000
BIANCA YACHTS	BIANCA 420	12.75		MONO	98	(44)	10,000
BIANCA YACHTS	BIANCA 520	15.20		MONO	122	(77)	13,000
BIANCA YACHTS	MON 291	8.75		MONO	38	(27)	7,000
BIANCA YACHTS	MON 331	10.10		MONO	42	(34)	8,000
BIANCA YACHTS	MON 391	10.40		MONO	63	(24/27)	8,000
BIANCA YACHTS	MON 391	11.85		MONO	72	(44)	9,000
BIANCA YACHTS	MON 431	13.10		MONO	112	(44)	10,000
BIANCA YACHTS	MON 830	8.30		MONO	28	(24)	7,000
BIANCA YACHTS	COLUMB 521	13.80		MONO	95	(77)	11,000
BRISA / BRISA	BRISA 38	11.8		MONO	76	(30/50)	7,000
CAMPER & NICHOLSON / CAMPER & NICHOLSON	NICHOLSON 40 AC	12.19		MONO	87	(1 X 36)	18,000
	NICHOLSON 58	17.55		MONO	192	(1 X 120)	22,000
	NICHOLSON 83	23.30		MONO	420	(1 X 177)	30,000
	NICHOLSON 478	14.45		MONO	342	(1 X 80)	20,000

FABRICANTE IMPORTADOR	MODELO	ESLORA		CASCO	PROPULSION		PRECIO
		TOTAL	P.P.		Vela (m2)	Motor (N° CV)	
CAVADELO / CAVADELO	BETIL 27	8.28		MONO		(1 X 10)	3,000
CAVADELO	BETIL 31	9.39		MONO		(1 X 15)	3,500
CAVADELO	BETIL 38	11.50		MONO		(1 X 30)	4,500
COMFORT YACHTS / COMFORT YACHTS	COMFORTINA 32	9.50		MONO	60	(1 X 18)	3,500
COMFORT YACHTS	COMFORTINA 38	11.65		MONO	84	(1 X 28)	4,000
DAIMO /	DAIMO 795	7.95		MONO		(1 X 18)	1,500
DAIMO	DAIMO 825	8.25		MONO		(1 X 18)	1,700
DEHLER - RYM YACHTING / DEHLER SPAIN	DEHLER 28	8.50		MONO	40	(1 X 10)	3,500
DEHLER	DEHLER 31	8.40		MONO	53	(1 X 18)	4,200
DEHLER	DEHLER 34	10.80		MONO	61	(1 X 27)	5,500
DEHLER	DEHLER 36	11.00		MONO	70	(1 X 18)	9,100
DEHLER	DEHLER 36 DB	11.00		MONO	84	(1 X 18)	10,000
DEHLER	DEHLER 36 CWS	11.00		MONO	90	(1 X 18)	9,300
DEHLER	DEHLER 37-CWS	11.20		MONO	90	(1 X 18)	9,600
DEHLER	DEHLER 38	11.80		MONO	71	(20/28)	9,300
DEHLER	DEHLER 39 CWS	12.10		MONO	95	(1 X 43)	10,500
DELFIN /	DELFIN 28	8.6		MONO		(1 X 40)	2,000
DYNAMIQUE YACHTS / KAVOS MUNDIVELA	DYNAMIQUE 47	14.70		MONO	105	80	20,000
DYNAMIQUE	DYNAMIQUE 52	15.30		MONO	105	80	
DYNAMIQUE	DYNAMIQUE 58	18.20		MONO	171	120	60,000
DYNAMIQUE	DYNAMIQUE 62	19.20		MONO	234	120	
DYNAMIQUE	DYNAMIQUE 80	24.00		MONO	360	240	75,000
DUFOUR / DUFOUR	DUFOUR 28	8.30		MONO		(8/12)	2,200
DUFOUR	DUFOUR 28 EXST	8.70		MONO		(8/12)	3,200
DUFOUR	DUFOUR 31	9.80		MONO		(8/18)	3,700
DUFOUR	DUFOUR 35	11.58		MONO		(18/50)	4,000
DUFOUR	DUFOUR 38	12.38		MONO		(18/50)	4,300
DUFOUR	DUFOUR 1800	8.10		MONO		(5/18)	1,300

FABRICANTE IMPORTADOR	MODELO	ESLORA		CASCO	PROPULSION		PRECIO
		TOTAL	P.P.		Vela (m2)	Motor (N° CV)	
ELAN / CALIPSO YATING	ELAN 19	5.80		MONO	23	(4/10)	1,100
ELAN	ELAN 33	10.35		MONO	54	(1 X 20)	4,200
ELAN	ELAN 43	13.45		MONO	98	(1 X 44)	10,500
ETAP YACHTING / NEUFUNDLAND	ETAP 20	6.05		MONO		(6)	1,200
ETAP	ETAP 22 I	6.78		MONO	23	(6/8)	1,700
ETAP	ETAP 23	7.36		MONO		(8)	2,000
ETAP	ETAP 28 I	8.58		MONO	44	(18)	4,000
ETAP	ETAP 30	9.10		MONO	50	(18)	4,500
ETAP	ETAP 38 I	11.30		MONO	73	(24)	10,500
FIBERTECH / LA LUNA DEL BOSFORO	EUREKA	9.42		MONO	44	8	1,500
FIBRESPORT / FIBRESPORT	SOMO 20 (ORZA MOVIL)	6.60		MONO		(1 X 18)	1,000
FIBRESPORT	SOMO 20-S (ORZA FIJA)	6.60		MONO		(1 X 18)	900
FIBRESPORT	SOMO 5-20	6.00		MONO	21	(1 X 18)	1,100
FIBRESPORT	SOMO 24	6.90		MONO		(1 X 18)	1,300
FIBRESPORT	SOMO 27	8.30		MONO		(1 X 18)	2,100
FIBRESPORT	SOMO 28	6.80		MONO		(1 X 18)	2,200
FIBRESPORT	SOMO 29	6.80		MONO		(1 X 18)	2,600
FOTLY MULTICASCOS / FOTLY MULTICASCOS	FOTLY 23	7.00		CATA	26	(1 X 10)	1,500
FOTLY	FOTLY 28	8.50		CATA		(9/15)	2,000
FRAU /	FRAU 8	8.00		MONO		(1 X 9)	1,100
FURIA YACHTS / FURIA YACHTS	FURIA 25	7.96		MONO		(1 X 9)	1,800
FURIA	FURIA 26	8.33		MONO		(1 X 18)	2,000
FURIA	FURIA 28	8.70		MONO		(1 X 12)	2,200
FURIA	FURIA 32	10.25		MONO		(1 X 18)	3,000
FURIA	FURIA 37	11.85		MONO		(1 X 31)	4,200
FURIA	FURIA 44	13.38		MONO	112	(44/55)	12,000
FURIA	FURIA 302	9.28		MONO	48	(18/25)	3,300
FURIA	FURIA 332	10.25		MONO	58	(18/25)	4,700
FURIA	FURIA 382	11.85		MONO	78	(32/42)	7,000
FURIA	FURIA 1000	10.40		MONO	57	(36/50)	4,100



FABRICANTE IMPORTADOR	MODELO	ESLORA		CASCO	PROPULSION		PRECIO
		TOTAL	P.P.		Vela (m2)	Motor (N° CV)	
GALAPAGOS /							
	GALAPAGOS 29	9.00		MONO		(1 X 60)	2,000
	GALAPAGOS 31	10.00		MONO		(1 X 60)	2,300
GALLART / GALLART							
	GALLART 13.50	13.40		MONO	103/112	(2 X 65)	20,000
GIBERT MARINE / YATES BALEARES							
	GIB' SEA 92	9.50		MONO		VOLVO 18	4,100
	GIB' SEA 106	11.30		MONO		VOLVO 25	6,000
	GIB' SEA 242	7.30		MONO	32	(9)	2,000
	GIB' SEA 262	7.90		MONO	40	(9)	3,000
	GIB' SEA 282	8.30		MONO	39	(18)	4,000
	GIB' SEA 312	9.50		MONO	48	(18)	5,000
	GIB' SEA 352 MASTER	10.40		MONO	61	(27)	7,100
	GIB' SEA 372 MASTER	11.45		MONO	70	(27)	8,200
	GIB' SEA 402 MASTER	12.40		MONO	78	(50)	12,000
	GIB' SEA 422	12.60		MONO	94	(50)	12,500
	GIB' SEA 442	13.70		MONO	112	(50)	13,800
	GIB' SEA 522	16.00		MONO	150	(80)	25,700
	SERENITA 55	5.70		MONO	15	(9)	1,000
	SERENITA 65	6.70		MONO	15	(9)	1,300
HUNTER MARINE / NAUTICA PALMAI.							
	HUNTER 28	8.40		MONO		(18)	2,000
JEANNEAU / JEANNEAU							
	ARCADIA Q	9.00		MONO		(1 x 18)	2,600
	ATTALIA	9.70		MONO		(1 x 18)	3,400
	BAHIA	8.93		MONO		(1 x 18)	1,000
	EOLIA	7.50		MONO		(1 x 18)	2,000
	ESPACE 990	10.35		MONO		(1 x 18)	5,600
	ESPACE 1000 Q	10.65		MONO		(1 x 50)	6,500
	ESPACE 1100	11.50		MONO		(1 x 50)	7,500
	ESPACE 1300 Q	13.50		MONO		(1 x 50)	14,500
	FANTASIA Q	8.30		MONO		(1 x 16)	1,500
	FANTASIA 27	8.30		MONO	35	(1 x 16)	1,500
	FUN	7.50		MONO		(1 x 16)	900
	LAGOON 55	16.50		MONO	150	(88)	16,000
	SELECCION 37	11.35		MONO		(18)	5,000
	SUN CHARM 39	11.99		MONO	85	(44/50)	9,500
	SUN DANCE 36	11.00		MONO	70	(27)	8,300
	SUN DREAM 28	9.00		MONO	44	(18)	3,900

FABRICANTE IMPORTADOR	MODELO	ESLORA		CASCO	PROPULSION		PRECIO
		TOTAL	P.P.		Vela (m2)	Motor (N° CV)	
JEANNEAU	SUN FIZZ Q.SLOOP	12.30				(18)	8,900
JEANNEAU	SUN KISS	13.75		MONO		(55)	15,500
JEANNEAU	SUN KISS 47	14.45		MONO	105	(50/55)	16,000
JEANNEAU	SUN LEGENDE 41	12.45		MONO	88	(44/55)	10,600
JEANNEAU	SUN LIBERTY 34	10.33		MONO	61	(18/27)	9,000
JEANNEAU	SUN LIGHT 31	9.45		MONO	48	(18)	4,600
JEANNEAU	SUN MAGIC 44	13.33		MONO	98	(44/55)	14,200
JEANNEAU	SUN ODYSSEY 51	15.35		MONO	120	(77/90)	25,100
JEANNEAU	SUN RISE 34	10.55		MONO		(1 x 18)	7,200
JEANNEAU	SUN SHINE 36 Q	11.10		MONO		(1 x 18)	6,500
JEANNEAU	SUN SHINE 38 DP	11.10		MONO		(1 x 18)	8,000
JEANNEAU	SUN WAY21	8.50		MONO	23	(4/6)	1,000
JEANNEAU	TOMIC 23	7.30		MONO	30	(1 x 16)	1,800
JEANNEAU	TRINIDAD SLOOP Q	14.50		MONO		(1 x 50)	15,500
JEANNEAU	VOYAGE 11.20	11.00		MONO	75	(27)	8,500
JEANNEAU	VOYAGE 12.50	12.50		MONO	81	(44/55)	11,900
KIRRE / NAUTICAS METROPOL							
	FEELING 10.80	11.10		MONO	71	(28)	7,800
KIRRE	FEELING 13.50	14.00		MONO	107	(50)	17,500
KIRRE	FEELING 286	8.93		MONO	43	(9)	3,000
KIRRE	FEELING 326	9.90		MONO	54	(18)	5,500
KIRRE	FEELING 348	10.40		MONO	64	(18/28)	6,300
KIRRE	FEELING 416	12.50		MONO	84	(44)	12,000
KIRRE	FEELING 426	12.60		MONO	104	(44)	12,500
KIRRE	FEELING 446	13.80		MONO	95	(55)	15,000
KIRRE	FEELING 850	9.45		MONO		(18)	4,100
KIRRE	FEELING 960	10.00		MONO		(18)	4,500
KL COMPOSIT/VELEROS DEL PRINCIPADO / VELEROS PRINCIPADO							
	KAT 28	8.50		CATA	41	(18)	3,200
	KELT 24	7.55		MONO	25	(18)	1,500
	KELT 29	8.65		MONO		(18)	3,300
LARSEN / SCANDINAVIAN YACHT							
	LARSEN 28	8.88		MONO	44		3,900
	LARSEN 34	10.40		MONO	44		4,500
LM /							
	LM 27	8.2		MONO		(36)	3200
	LM 31	9.3		MONO		(45)	4000
M G YACHTING / NAUTICA ISLA							
	MG SPRING 25	7.80		MONO	31	(18)	1,500

FABRICANTE IMPORTADOR	MODELO	ESLORA		CASCO	PROPULSION		PRECIO
		TOTAL	P.P.		Vela (m2)	Motor (N° CV)	
MUNOTIPO, SA / MUNOTIPO, S.A.	FORTUNA 9	9.00		MONO	39	(18)	3,100
MCTYVEL / MOTYVEL	FLASH 700	7.00		MONO	28	(18)	2,000
MYABCA /	DELFIN VELA 31	9.8		MONO		(24)	2000
NAUTOR'S SWAN / NAUTOR'S SWAN	SWAN 36	11.16		MONO	59	(28)	8,000
	SWAN 43	13.09		MONO	105	(45)	10,000
	SWAN 46	14.36		MONO	116	(53)	12,000
	SWAN 53	16.05		MONO	158	(87)	17,000
	SWAN 59	17.92		MONO	200	(87)	18,000
	SWAN 61	18.44		MONO	200	(114)	17,000
	SWAN 65	19.84		MONO	248	(119)	18,000
	SWAN 86	26.15		MONO		(282)	25,000
	SWAN 651	19.98		MONO	248	(119)	19,000
NORAY /	NORAY 27	8.00		MONO		(1 X 12)	2,000
	NORAY 31	10.00		MONO		(1 X 18)	2,700
NORTH WIND / WINDS. NORTH WIND	ALSTRAL 34	10.20		MONO	56	(42/36)	7,000
	NORTH WIND 35	10.60		MONO	63	(35)	7,100
	NORTH WIND 36	10.82		MONO		(40)	7,400
	NORTH WIND 41	12.50		MONO	98	(6)	9,000
	NORTH WIND 47	14.25		MONO	112	(100)	15,000
	NORTH WIND 56	16.98		MONO	165	(133)	18,000
	NORTH WIND 315	9.60		MONO	54	(25)	2,700
	NORTH WIND 405 KETCH	12.34		MONO		(55)	7,500
	NORTH WIND 405 SLOOP	12.34		MONO		(55)	7,500
	NORTH WIND 435	13.25		MONO	96	(55)	9,000
OMEGA /							
OMEGA	PUMA 23	7.05		MONO		(6)	1,100
OMEGA	PUMA 26	7.96		MONO		(12)	1,700
OMEGA	PUMA 27	8.30		MONO	42	(8/18)	2,800
OMEGA	PUMA 29	9.00		MONO	54	(12/28)	3,500
OMEGA	PUMA 32	11.50		MONO		(12/28)	4,200
OMEGA	PUMA 34	12.00		MONO		(12/28)	5,000
OMEGA	PUMA 36	12.60		MONO		(12/28)	5,500

FABRICANTE IMPORTADOR	MODELO	ESLORA		CASCO	PROPULSION		PRECIO
		TOTAL	P.P.		Vela (m2)	Motor (N° CV)	
OMEGA	PUMA 47	14.00		MONO	112	(1 X 75)	6,000
OMEGA	PUMA 341	11.00		MONO		(1X42)	5,200
OMEGA	PUMA 350	10.70		MONO	68	(1 X 32)	6,300
OMEGA	PUMA 435	13.50		MONO	103	(1 X 50)	9,500
OMEGA	PUMA 435 C	13.13		MONO		(18/50)	7,800
OMEGA	PUMA MV FUTURA	10.98		MONO	68	(1 X 45)	7,200
POIUEA /							
POIUEA	STREAM 550	5.50		MONO	37	(2)	900
PRODISSENY /							
PRODISSENY	ATLAS 900	9.20		MONO		(18/28)	3,000
PRODISSENY	ATLAS 1000	10.40		MONO		(18/28)	5,000
PRODISSENY	ATLAS 1100	11.90		MONO		(45/55)	7,500
PRODISSENY	ATLAS 1200	12.20		MONO		(55/72)	9,500
PRODISSENY	ATLAS 1400	14.02		MONO		(55/100)	13,000
PRONAUTICA 92 /							
PRONAUTICA 92	ALTAMAR 32	9.39		MONO	54	(18/23)	1,500
PRONAUTICA 92	ALTAMAR 34/35	10.40		MONO	62	(18/35)	2,000
PRONAUTICA 92	ALTAMAR 47	15.20		MONO		(1X50)	4,500
PRONAUTICA 92	ALTAMAR 50	16.60		MONO	123	(70/100)	5,000
SAGA /							
	SAGA 24	7.3		MONO		(36)	2300
	SAGA 27	8.2		MONO		(36)	4000
SAKE /							
SAKE	SAKE	8.1		MONO		(18)	1500
SILENTCRAFT /							
SILENTCRAFT	ESTRELLA 700	7.2		MONO		(9)	900
SILENTCRAFT	NANTUCKET CLIPPER	10		MONO		(12)	3000
SILTALA YACHT /							
SILTALA YACHT	NAUTICAT 33	10.5		MONO		(80)	10,000
SILTALA YACHT	NAUTICAT 36	11.05		MONO		(80)	14,000
SILTALA YACHT	NAUTICAT 38	11.6		MONO		(80)	18,000
SILTALA YACHT	NAUTICAT 40	12.15		MONO		(120)	22,000
SILTALA YACHT	NAUTICAT 43	12.95		MONO		(65)	26,000
SILTALA YACHT	NAUTICAT 44	13.15		MONO		(2 X 130)	28,000
SILTALA YACHT	NAUTICAT 52	14.55		MONO		(2 X 130)	30,000
SIROCO /							
SIROCO	SIROCO MK II	10.5		MONO		(24)	2,000
TORNADO /							
TORNADO	TORNADO 31	10.3		MONO		(32)	2,000
VIVACITY /							
VIVACITY	VIVACITY	6.1		MONO		(18)	1,100

FABRICANTE IMPORTADOR	MODELO	ESLORA		CASCO	PROPULSION		PRECIO Miles.pts.
		TOTAL	P.P.		Vela (m2)	Motor (N° CV)	
X YACHTS /							
	X - 79	7.96		MONO		(12)	1,000
	X - 95	9.25		MONO		(18)	2,000
	X - 99	10.00		MONO		(18)	3,000
	X - 102	10.02		MONO		(18)	4,000
	X - 402	12.10		MONO		(24)	10,000
	X - 3/4 TON	10.06		MONO		(16)	4,500
	X - 1 TON	12.13		MONO		(24)	10,000

MARCA	TIPO MODELO	PESO MAXIMO (KG)		MOTORES		PRECIO Miles.pts.
		EN VACIO	DESPEGUE	CANTIDAD	MARCA	
AISA	11-8	425	700	1	CONTINENTAL	4,000
	115	700	1,000	1	ENMASA	6,000
BUCKER (VER CASA)						
CASA	1131	450	700	1	ENMASA TIGRE	4,000
	223	700	1,050	1	LYCOMING	6,000
	E38 (BUCKER)	450	700	1	ENMASA TIGRE	4,000
CESSNA	150	500	750	1	R.ROYCE/CONT	3,000
	170	550	1,000	1	CONTINENTAL	4,000
	172	650	1,050	1	ROLLS ROYCE	5,000
	182	750	1,275	1	CONTINENTAL	6,000
	188	850	1,500	1	CONTINENTAL	9,000
	414	2,000	2,900	2	CONTINENTAL	18,000
JOEEL	D-112	300	500	1	R.ROYCE-CONTINENTAL	3,000
	D-140	650	1,200	1	LYCOMING	5,000
	D-1190	375	625	1	R.ROYCE-CONTINENTAL	4,000
	DR-1050	425	750	1	R.ROYCE-CONTINENTAL	4,500
MORANE SAULNIER	100S-RALLYE	470	975	1	LYCOMING	4,000
	866	500	850	1	LYCOMING	4,000
	880	500	800	1	ROLLS ROYCE	4,000
	893	550	1,050	1	LYCOMING	6,000
	894	650	1,100	1	FRANKLIN	6,500
(Ver también SOCATA)						
PIPER	J3C	325	550	1	CONTINENTAL	5,000
	PA-18	500	900	1	LYCOMING	7,000
	PA-23	1,400	2,400	2	LYCOMING	12,000
	PA-25	700	1,300	1	LYCOMING	9,000
	PA-31	2,200	3,100	2	LYCOMING	15,000
	PA-31	2,500	4,000	2	PRATT-WHITNEY	18,000
	PA-36	1,200	2,000	1	LYCOMING	10,000
SOCATA	MS-100 ST-RALLYE	500	775	1	ROLLS ROYCE	3,500
	MS-150 T-RALLYE	550	950	1	LYCOMING	4,000
	MS-180 T-RALLYE	550	950	1	LYCOMING	4,000
	MS-235-E	675	1,200	1	LYCOMING	6,000
(Ver también MORANE SAULNIER)						

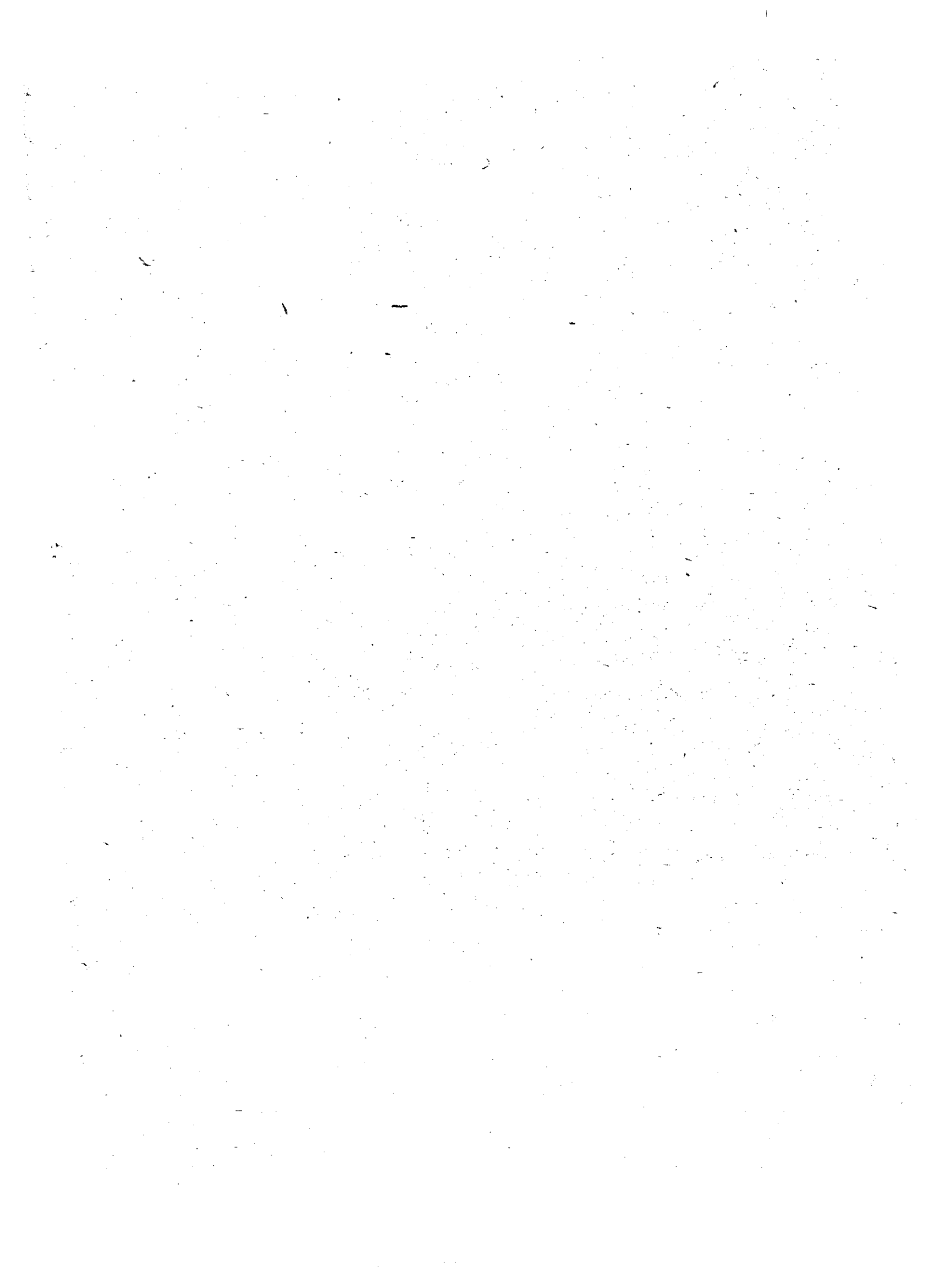

**ANEXO III**





**PRESUPUESTOS GENERALES DEL ESTADO**

EJERCICIO PRESUPUESTARIO
<b>1992</b>

**RESUMEN GENERAL POR FUNCIONES Y SECCIONES DEL PRESUPUESTO DE GASTOS**

(En miles de pesetas)

28	31	32	33	34	60	TOTAL
1.990.546						34.027.926
						40.361.249
						80.241.965
						214.743.814
						4.798.612
						722.503.055
						519.840.094
					5.808.042.701	8.495.811.405
					2.322.396.699	399.964.908
					19.256.477	2.373.175.371
						1.009.002.235
						98.954.737
						18.282.331
						84.315.355
						12.831.132
	9.062.273	57.372.000				1.047.956.053
						165.453.947
						44.538.396
					4.197.883	201.229.247
	25.349.534					32.279.736
	195.872.139					270.209.626
						88.341.087
						257.618.830
						494.525.645
						151.066.731
						9.593.195
						57.094.403
						15.826.000
		2.282.960.100	214.726.700			2.523.440.253
		1.776.982		686.223.000		686.223.000
1.990.546	230.283.946	2.342.109.082	214.726.700	686.223.000	8.153.893.760	22.095.250.131