

Encuesta sobre el impacto religioso en la Sociedad laica salmantina

INTRODUCCION

La finalidad de esta encuesta, consiste en un intento de averiguar en qué medida la coexistencia de la sociedad religiosa y de la sociedad laica, provoca un cambio o modula, de manera especial, el sentido de las relaciones sociales, y en algunos casos la misma estructura social. La encuesta, en general, posee un alto valor de actualidad: contribuye a poner en claro cuál es la conexión en una ciudad media española entre las dos entidades que se estudian. Esta encuesta será perfeccionada con otra, realizada en otra ciudad española, preferentemente de la periferia.

Respecto al procedimiento de trabajo y método, se han seleccionado entre los estudiantes de la Cátedra de Derecho Político, un grupo numeroso encargado de preguntar a la clase media salmantina.

Las preguntas se han realizado en cualquier lugar, pero siempre con holgura de tiempo para que el sujeto respondiese con la necesaria tranquilidad. Se han excluido las respuestas femeninas, por su elevado índice de insinceridad, dejando para otra investigación, realizada con procedimientos compensatorios, el estudio que ahora se realiza en la población exclusivamente masculina.

En cuanto al método, se ha seguido el habitual en esta clase de trabajos: redactando un cuestionario, cuyas respuestas puedan servir de índice para precisar los supuestos que se han tomado como base de influencia. A saber: 1) jerarquización y respeto; 2) ostentación, y 3) preguntas-estímulo. A este cuestionario se ha añadido una estadística del impacto de la prensa periódica en símbolos y signos religiosos. Los cuestionarios y sus respuestas han sido revisados y comprobados con el método de selección arbitraria, por una Junta de Control compuesta por los señores Enrique Tierno Galván, Pablo Lucas Verdú, Luis Ortega Herráiz, Fermín Solana y Raúl Morodo.

El gráfico sobre noticias de prensa lo ha fundamentado y hecho el señor Calonge Matellanes.

Concluida la publicación de cuadros y gráficos daremos las conclusiones y abordaremos el método seguido para obtenerlos.

CUADRO NUM. 1

Apartado: "Jerarquización y respeto"

Cuestión: ¿A quién le gustaría llevar por compañero en un viaje turístico largo?

Número total de respuestas: 128

T I P O S	Porcentajes
Joven simpática	26,6
Amigo	15,6
Esposa	10,9
Novia	9,3
Cicerone	6,2
Conversador agradable	4,7
Solitario	4,7
Pariente próximo	3,1
Profesor de Arte	3,1
Científico	3,1
Señora amena	1,5
Persona solvente	1,5
Médico	1,5
Intelectual	1,5
Abogado	1,5
Académico	1,5
Sacerdote	0,0

CUADRO NUM. 2

Apartado: "Jerarquización y respeto"

Cuestión: ¿Qué opina de las clases sociales inferiores?

Número total de respuestas: 177

R E S P U E S T A S	Porcentaj "
Son dignas de toda consideración	15,2
Merecen protección económica	11,8
Están mal atendidas en todos los aspectos	11,8
Siempre las ha habido	10,1
Son desgraciadas en todos los sentidos	5,1
Están oprimidas	3,4
Son dignas de compasión	3,4
Son, por lo gral. y en su mayoría, buena gente..	3,4
El dinero no es el elemento esencial para defi- nirlas	5,0
Debe instruírselas	5,1
Hoy están bien retribuidas	5,1
¿Qué entiende por "inferiores"?	3,4
Me molestan	1,6
"Son unos borregos"	1,6
Constituyen un problema cuya solución corres- ponde a los Gobiernos	1,6
No opinan	11,8

CUADRO NUM. 3

Apartado: "Jerarquización y respeto"

Cuestión: ¿Qué opina de una persona bien vestida?

Número total de respuestas: 210

R E S P U E S T A S	Porcentajes
Indica delicadeza y gusto	17,1
Es característico de las personas adineradas ...	17,1
Hombre de apariencias	12,8
Idea de limpieza	11,4
Denota elegancia	8,6
Causa impresión agradable	7,1
Me es indiferente	5,7
Es necesario, porque es una función social	5,7
Propio de personas cultas	4,3
Personas recatadas, metódicas	2,8
Inspira mayor confianza	1,4
Causa la impresión de pertenecer a una familia respetable	1,4
Propio de personas cuidadosas	1,4
Incrementa la personalidad	1,4
Merece alabanza esa costumbre, si es que no existe ostentación	1,4

CUADRO NUM. 4

Apartado: "Jerarquización y respeto"

Cuestión: ¿Qué opina de una persona mal vestida?

Número total de respuestas: 222

R E S P U E S T A S	Porcentajes
Propio de personas descuidadas	32,4
Propia de personas carentes de medios económicos	32,4
Personas egoístas	6,7
Lo peor no es que vayan mal vestidas, sino sucias	6,7
Despreocupados, "snob"	5,4
Desagradable	2,7
Denota falta de aseo	2,7
Falta de consideración a los demás	2,7
Personas incultas	2,7
Inducen a desconfianza	1,3
Es digno de compasión	1,3
Es digno de desprecio	1,3
No causan la impresión de pertenecer a una familia distinguida	1,3

CUADRO NUM. 5

Apartado: "Jerarquización y respeto"

Cuestión: ¿A qué persona dejaría usted la acera?

Número total de respuestas: 147

T I P O S	Porcentajes
Ancianos	22,4
Señoras	17,6
Señoritas	12,9
Sacerdotes	10,2
Personas de respeto	8,8
Inválidos	6,1
Mayores de edad (con respecto al preguntante)	6,1
Jerarquías (superiores conocidos)	4,1
Personas de categoría superior	3,4
A toda persona	2,7
A personas de quienes puede esperarse algún beneficio	2,7
Niños	1,3
Religiosas	0,7

CUADRO NUM. 6

Apartado: "Jerarquización y respeto"

Cuestión: ¿Qué profesiones considera más respetables?

Número total de respuestas: 282

T I P O S	Porcentajes
Médico	27,6
Sacerdote	24,5
Maestro	7,4
Todas son respetables con tal que se desempeñen con honestidad	7,4
Catedrático	6,3
Magistrado	6,3
Todos (no especifican si han de realizarse con dignidad o no)	6,3
Abogado	1,1
Carreras liberales	1,1
Labrador	1,1
Religiosa (monja)	1,1
Científico	1,1
Cargos públicos	1,1
Farmacia	1,1
Arquitecto	1,1
Militar	1,1
Ministro de Justicia	1,1
Misionero	1,1
Obrero manual	1,1
No se señala ninguna	1,1

CUADRO NUM. 7

Apartado: "Jerarquización y respeto"

*Cuestión: ¿Tiene amistad de carácter privado con algún sacerdote?
¿Cuántos?*

Número total de respuestas: 195

R E S P U E S T A S	Porcentajes
Con ninguno	44,6
Sí (sin especificar cuántos)	18,4
Un sacerdote	10,7
Dos sacerdotes	10,7
Tres o cuatro sacerdotes	6,2
Cuatro o cinco sacerdotes	4,6
Siete sacerdotes	1,5
No contestan	3,1

CUADRO NUM. 8

Apártado: "Jerarquización y respeto"

Cuestión: ¿Qué orden, instituto o congregación le resulta más simpática?

Número total de respuestas: 222

R E S P U E S T A S	Porcentajes
a) <i>Respuestas específicas:</i>	
Dominicos	14,8
Hermanas de la Caridad	14,8
Jesuitas	12,1
Salesianos	9,4
Franciscanos	5,4
Trapenses	2,7
Maristas	2,7
Hermanos de San Juan de Dios	2,7
Carmelitas descalzos	2,7
Acción Católica	2,7
Religiosas de clausura	2,7
Misioneros	2,7
Mercedarios	1,3
Cofradía de Jesús Nazareno	1,3
Institutos seculares	1,3
Cartujos	1,3
"Opus Dei"	1,3
Jesuitinas	1,3
b) <i>Respuestas generales:</i>	
Ninguna	5,4
No responden	2,7
Todas	2,7
Los que mejor sirvan a Dios	1,3
Me son indiferentes	1,3
No me gustan las congregaciones	1,3
Las que son de clausura y pobres	1,3

CUADRO NUM. 9

Apártado: "Jerarquización y respeto"

Cuestión: ¿Qué opina de los apellidos que llevan "de"?

Número total de respuestas: 204

R E S P U E S T A S	Porcentajes
<i>a) Respuestas-censura:</i>	
Tontería	11,7
Pedantería	10,9
Presunción, vanidad	8,8
No debieran existir	4,4
Tales apellidos son empalagosos	2,9
Una "cretinez" cuando no está justificado el "de"	2,9
Cursilería	1,5
Denotan falta de sencillez	1,5
Propio de personas anticuadas	1,5
Resultan molestos para los empleados de registros, etc.	1,5
Constituyen una tontería; y es que en castellano tenemos la desinencia "ez" que indica lo mismo	1,5
<i>b) Respuestas-admiración:</i>	
Denotan abolengo, aristocracia	14,7
Suponen distinción, elegancia	5,8
Están muy bien y su razón tendrán	2,9
Son muy interesantes	1,5
Dan renombre	1,5
Otorgan personalidad	1,5
<i>c) Respuestas generales:</i>	
No opinan	14,7
Se reservan la opinión a causa de llevarlo en uno de sus apellidos	4,4
"De" no dice nada; lo que es importante son las personas que lo llevan	1,5

CUADRO NUM. 10

Apartado: "Jerarquización y respeto"

Cuestión: ¿Qué opina de los apellidos compuestos?

Número total de respuestas: 209

Véase el cuadro número 9, con el que se halla identificado en líneas generales.

CUADRO NUM. 11

Apartado: "Jerarquización y respeto"

Cuestión: ¿Consultaría un problema comercial a un sacerdote?

Número total de respuestas: 195

R E S P U E S T A S	Porcentajes
Respuestas afirmativas	18,4
" negativas	53,8
" varias:	
"Es muy probable que sí"	6,1
"Según las circunstancias"	9,2
"En el aspecto moral, sí"	9,2
"Con un jesuíta"	1,5
"Habitualmente, no"	1,5

CUADRO NUM. 12

Apartado: "Jerarquización y respeto"

Cuestión: ¿Qué opina de los matrimonios desiguales (en cuanto a la posición)?

Número total de respuestas: 225

¿Deben o no deben efectuarse?			Fundamentación de las respuestas
afirmativas	negativas	neutras	
—	12	—	Porque constituyen un fracaso.
—	6,6	—	Porque son una equivocación.
—	6,6	—	El egoísmo es el elemento que los define.
—	—	2,6	Hay de todo.
—	12	—	Razón categórica: son inadmisibles; no deben efectuarse.
10,6	—	—	Son convenientes los matrimonios desiguales porque eliminan las diferencias sociales.
1,3	—	—	Pueden ser tan felices como los demás.
—	5,3	—	No es una unión basada en el amor.
4	—	—	Cuando el hombre es pudiente.
—	4	—	Cuando lo es ella.
1,3	—	—	Afirmación categórica: "no casaría con una que tuviese menos que yo".
—	2,6	—	Cuando lo que predomina es el interés.
2,6	—	—	Cuando hay comprensión entre las partes.
6,6	—	—	Deben efectuarse porque en ellos tiene presencia el verdadero amor.
—	—	6,6	Lo importante no es la desigualdad económica, sino el amor que une a los cónyuges.
10,6	—	—	Deben efectuarse cuando existe igualdad cultural entre los cónyuges.
—	—	2,6	Son buenos para el cónyuge que no tiene dinero.
—	—	1,3	En este tipo de matrimonios aparece menos interesado el hombre.

CUADRO NUM. 13

Apartado: "Jerarquización y respeto"

Cuestión: ¿Que entiende usted por "casamentero"?

Número total de respuestas: 198

T I P O S	Porcentajes
Persona dedicada a componer matrimonios ...	34,8
Profesión censurable	20,2
Personas próximas a casarse	16,6
Alcahuete	4,5
Cazador de dotes	3
Un buen partido	1,5
Madre avariciosa	1,5
Persona que trabaja con materiales abandonados	1,5
Personas entrometidas en vidas ajenas	1,5
Persona que encaja bien con algo	1,5
No opinan	13,6

CUADRO NUM. 14

Apartado: "Jerarquización y respeto"

Cuestión: ¿Nota algo especial al dar la mano a los no salmantinos?

Número total de respuestas: 189

R E S P U E S T A S	Porcentajes
Nada	80,9
Una mayor efusión	4,7
Tendencia hacia la hospitalidad	3,1
Un mayor afecto	3,1
Desigualdad de cultura (¡!)	1,5
Satisfacción al conocer personas forasteras.....	1,5
Desconfianza	1,5
Sí (sin especificar)	1,5
Respuesta absoluta: ("Nada, y el que advierte alguna cosa es un cretino")	1,5

Gráfico del Porcentaje de Noticias en la Prensa diaria de Salamanca

durante el mes de Abril.

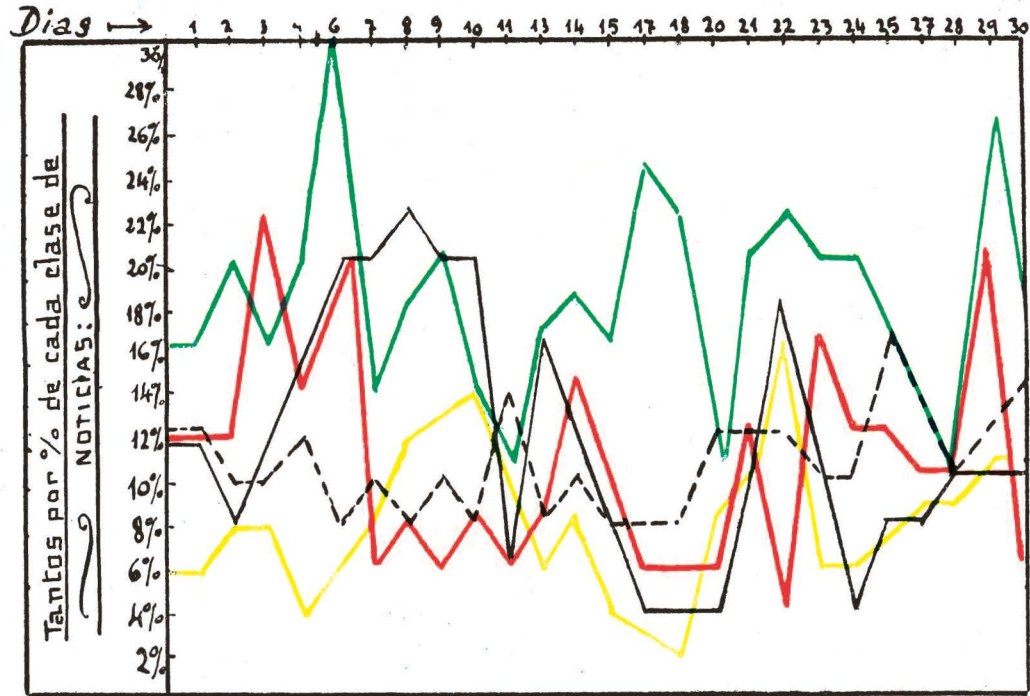

NOTICIAS RELIGIOSAS:
 NOTICIAS DEPORTIVAS:
 INFORMACION EXTRANJERA:
 INFORMACION NACIONAL:
 INFORMACION LOCAL Y PROVINCIAL: